

COMUNE DI CAPRI LEONE

PROVINCIA DI MESSINA

REVISIONE DEL PIANO REGOLATORE GENERALE

PIANO REGOLATORE GENERALE

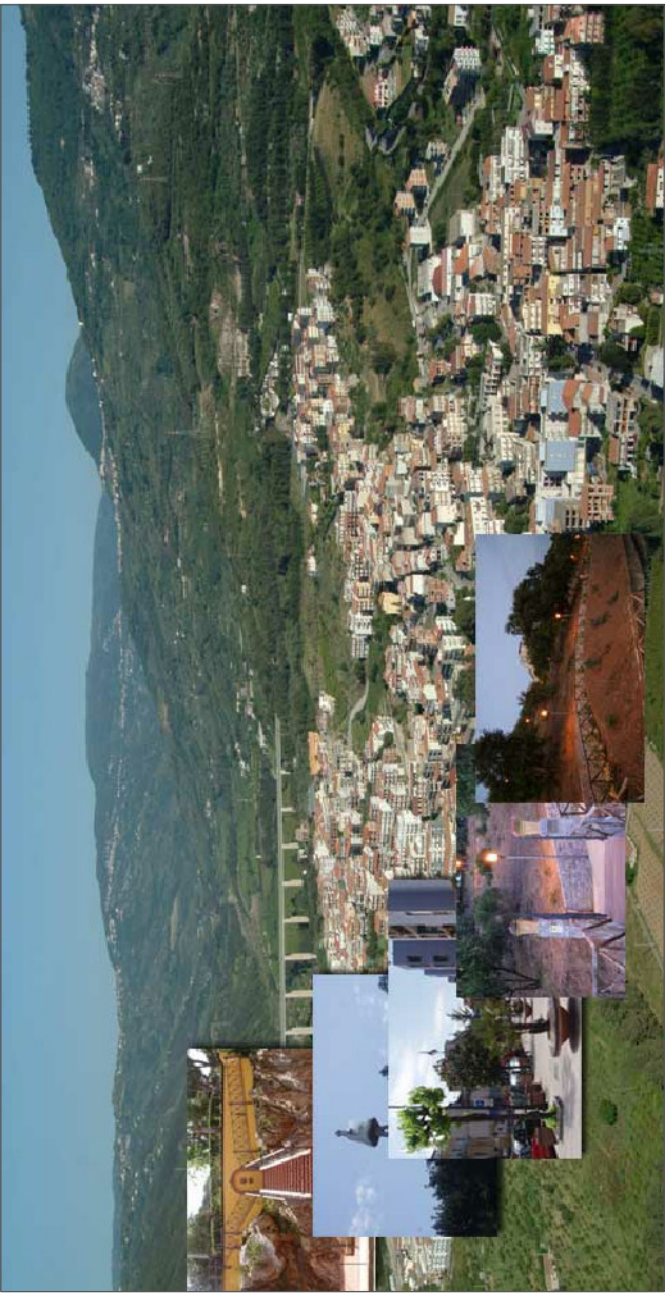

Tav. 1.0.2 Rappresentazione a scala 1:5.000 delle Tavole dello stato di fatto Frazione Rocca (adeguata al D.D.G. n. 39/2017)

Scala 1:5.000
Data
Visto
IL RUP

IL SINDACO
(filippo benebbi)

IL PROGETTISTA
(ing. Isabella Ridolfi)

LEGENDA

DESCRIZIONE	Simbologia
Centro Storico	
Principali emergenze architettoniche	
Area interessata dai disastri idrogeologici preventati nel progetto di P.U. di cui al Decreto Presidenziale del 05.07.2007, G.U.R.S. n. 47 del 05/10/2007	
Livello di pericolosità basso P0	
Livello di pericolosità moderato P1	
Livello di pericolosità medio F2	
Livello di pericolosità elevato F3	
Livello di pericolosità molto elevato F4	
Livello di rischio moderato R1	
Livello di rischio medio R2	
Livello di rischio elevato R3	
Livello di rischio molto elevato R4	
Area di protezione assoluta delle opere di captazione delle acque	
Area di rispetto delle opere di captazione delle acque	
Delimitazione centro urbano	
Fascia di rispetto	
boschiva	
stradale	A-20 ME-FA S.S. 113 S.P. 155, 157
cimiteriale	
del depuratore	
linee ad alta tensione	

DESCRIZIONE

DESCRIZIONE	Simbologia
Linea ferroviaria a semplice binario	
Autostrada	A-20 ME-FA
Strada statale	
Strada provinciale	
Viabilità comunale principale	
Area per attività artigianali, commerciali ed industriali in variante al vigente P.R.G., di cui alla delibera di C.C. n. 09 del 21/02/2011	
Area per attività artigianali-industriali esistente	
Lotizzazioni in corso	
attrezzature e servizi esistenti	
parco giochi	
attrezzatura scolastica	
verde attrezzato	
attrezzatura pubblica	
Chiese e luoghi di culto	
Caserna dei carabinieri	
Ufficio postale	
Stazione ferroviaria	
Attrezzatura sportiva	
Cimitero	
Albergo	
Attrezzatura sanitaria	
Asilo nido	
Verde privato	
Auditorium	
Limite territorio comunale	
Limite dei 150 m dal muro d'argine dei torrenti (D.Lgs. n. 42/2004)	
Alveo torrenti (10,00 m)	
Area ricadenti nella mappatura del Catasto licenzi 2007	
Boschi	
Parco Urbano	
Area inserita nel P.R.F. che non genera fascia (zona Parco Urbano)	
Fascia di albeni inserita nel P.R.F.	

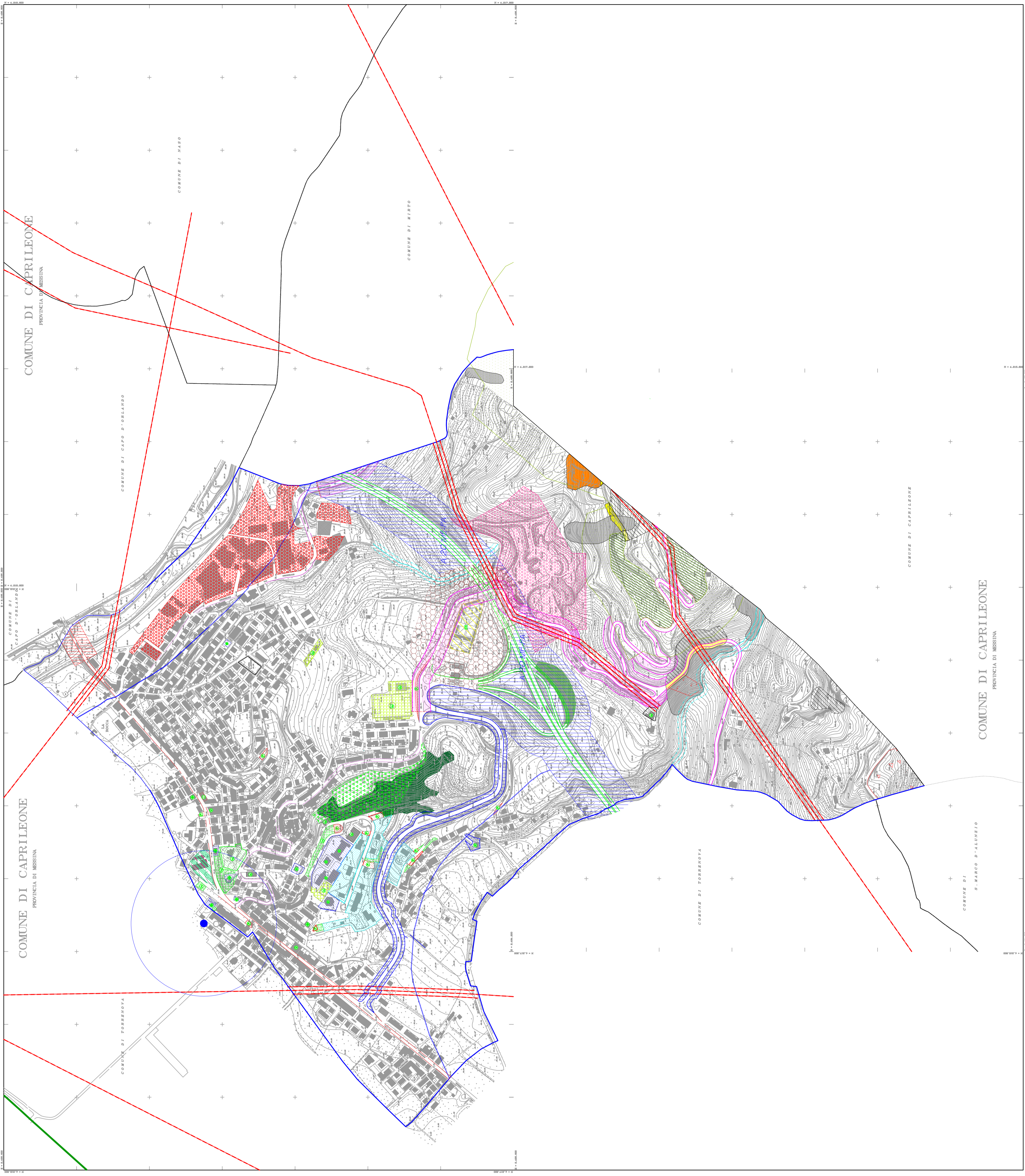

QUESTA TAVOLA COMUNALE HAUBERTA