

COMUNE DI CAPRI LEONE

PROVINCIA DI MESSINA

REVISIONE DEL PIANO REGOLATORE GENERALE

PIANO REGOLATORE GENERALE

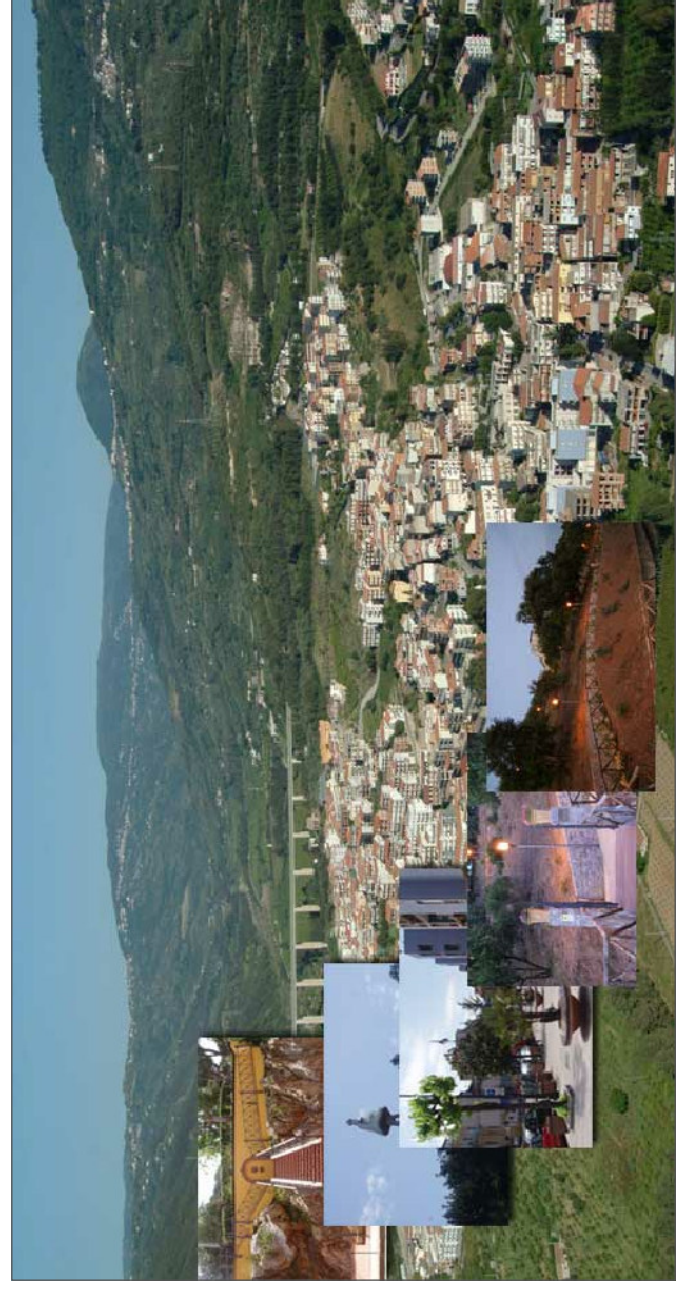

Tav. 1.3
Stato di Fatto - Frazione Rocca
Zona Sud/Ovest a Scala 1:2000
(adeguato al D.D.G. n. 39/2017)

Scala 1:2.000
 Data Visto
 IL RUP

IL SINDACO
 (Filippo Sorrello)

IL PROGETTISTA
 (Ing. Bonilio Risotto)

LEGENDA

| DESCRIZIONE | Simbologia |
|---|------------|
| Centro Storico | |
| Principali emergenze architettoniche | |
| Area interessata dai disegni urbanologici premezzati nel progetto di PA di cui al Decreto Presidenziale del 03/07/2007; G.U.R.C.S. n. 47 del 05/10/2007 | |
| Livello di pericolosità basso PO | |
| Livello di pericolosità moderato P1 | |
| Livello di pericolosità medio P2 | |
| Livello di pericolosità elevato P3 | |
| Livello di pericolosità molto elevato P4 | |
| Livello di rischio moderato R1 | |
| Livello di rischio medio R2 | |
| Livello di rischio elevato R3 | |
| Livello di rischio molto elevato R4 | |
| Area di protezione assoluta delle opere di captazione delle acque | |
| Area di rispetto delle opere di captazione delle acque | |
| Delimitazione centro urbano | |
| Fascia di rispetto | |
| bosciva | |
| stradale | |
| cimiteriale | |
| dei depuratore | |
| linee ad alta tensione | |

| DESCRIZIONE | Simbologia |
|---|------------|
| Linea ferroviaria a semplice binario | |
| Autostrada | |
| Strada statale | |
| Strada provinciale | |
| Viabilità comunale principale | |
| Area per attività artigianali, commerciali ed industriali in variante al vigente P.R.G., di cui alla delibera di C.C. n. 09 del 2/10/2011 | |
| Area per attività artigianali-industriali esistenti | |
| Lotizzazioni in corso | |
| attrezzature e servizi esistenti | |
| parcheggio | |
| attrezzatura scolastica | |
| verde attrezzato | |
| attrezzatura pubblica | |
| Chiese e luoghi di culto | |
| Caserma dei carabinieri | |
| Ufficio postale | |
| Stazione ferroviaria | |
| Attrezzatura sportiva | |
| Cimitero | |
| Albergo | |
| Attrezzatura sanitaria | |
| Asilo nido | |
| Verde privato | |
| Auditorium | |
| Limite territorio comunale | |
| Limite del 150 m dal muro d'argine dei torrenti (D.Lgs. n.42/2004) | |
| Alveo torrenti (10.00 m) | |
| Acce ricadenti nella mappatura del Catasto Incendi 2007 | |
| Boschi | |
| Parco Urbano | |
| Area iscritta nel P.R.F. che non genera fasce (zone Parco Urbano) | |
| Fascia di alben iscritta nel P.R.F. | |

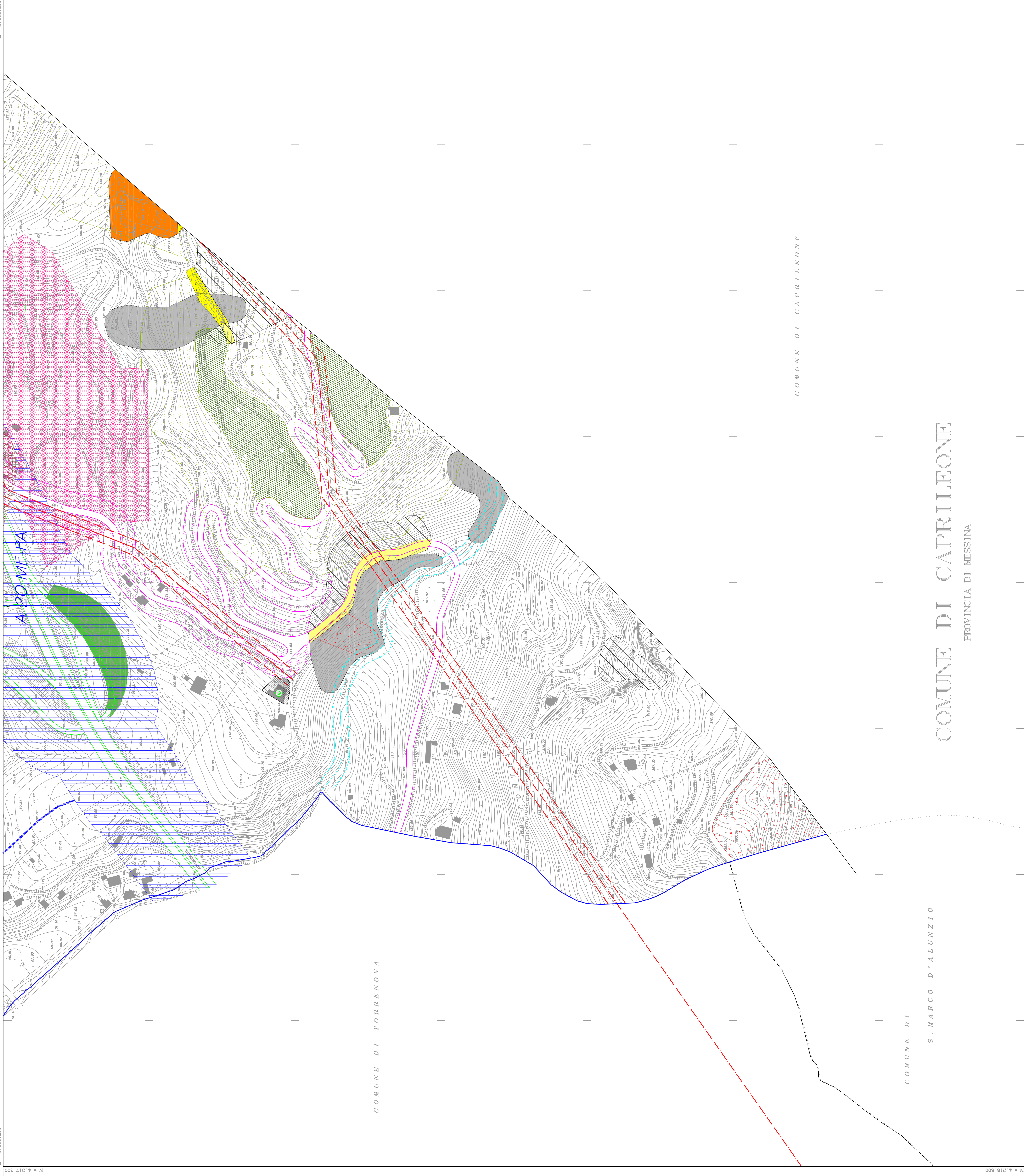

COMUNE DI CAPRILEONE

PROVINCIA DI MESSINA