



COMUNE DI CAPRI LEONE
Città Metropolitana di MESSINA

COMUNE DI
CAPRI LEONE
16 MAR 2026
Prot. N. 3636.....

All'ufficio Segreteria del
Comune di CAPRI LEONE

Oggetto: Obblighi di pubblicazione concernenti i titolari di incarichi politici, di amministrazione, di direzione o di governo e i titolari di incarichi dirigenziali (articolo 14 del D.Lgs. 33/2013 e ss.mm.ii.)

Al fine di ottemperare all'obbligo di rendere pubbliche le informazioni di cui all'art. 14 del D.Lgs. 33/2013, c. 1/lett. a) - b) - d) - e) concernente i titolari di incarichi politici, di amministrazione, di direzione o di governo e i titolari di incarichi dirigenziali e consentirne la pubblicazione sul sito internet del Comune, nella sezione "Amministrazione Trasparente", Sotto Sezione "Titolari di incarichi dirigenziali"

Il/la sottoscritto/a ANTONIO SABRIZZO PIZZARÀ
-(indicare carica/incarico) RESP. AREA TECNICA
nato/a S. ACATA DI MILITELLO il 18/12/1963
Residente in MESSINA Via BECCONE n. 7
Consapevole:

- del contenuto delle dichiarazioni sotto riportate.
- del fatto che tali dati, a norma della disposizione di cui all'oggetto rimarranno pubblicati per tre anni successivi alla cessazione del mandato,

COMUNICA quanto segue

- D.Lgs.n.33/2013 - art.14 co. 1/lettera a) - **atto di nomina(proclamazione, con l'indicazione della durata dell'incarico o del mandato elettivo):**

- ALLEGA** copia dell'atto di proclamazione/nomina con il quale lo scrivente ha assunto la carica/incarico per la durata di anni _____, con decorrenza ____/____/____;
- DICHIARA** che copia dell'atto di proclamazione e/o di nomina è depositato agli atti del Comune;

- D.Lgs n.33/2013 -art.14 co.1/lettera b) curriculum:

- ALLEGA** curriculum aggiornato
- DICHIARA** che il proprio curriculum vitae non ha subito variazione rispetto a quello già pubblicato sul sito;

-D.Lgs. n.33/2013 -art.14 co. 1/lettera d) - **dati relative all'assunzione di altre cariche, presso enti pubblici o privati ed i relativi compensi a qualsiasi titolo corrisposti:**

- ha assunto le seguenti cariche presso enti pubblici o privati _____
_____ e
- percepisce i seguenti compensi _____
- non percepisce alcun compenso

NON ha assunto altre cariche, presso enti pubblici o privati e NON percepisce alcun compenso

-D.Lgs n.33/2013 – art.14 co. 1/lettera e) – **altri eventuali incarichi con oneri a carico della finanza pubblica e l'indicazione dei compensi spettanti:**

Ha assunto i seguenti incarichi con oneri a carico della finanza pubblica _____ e

percepisce i seguenti compensi _____

non percepisce alcun compenso.

NON ha assunto altri incarichi con oneri a carico della finanza pubblica e NON percepisce alcun compenso

-D.Lgs n.33/2013 – art.14 co. 1/ter, secondo periodo – **emolumenti complessivi percepiti a carico della finanza pubblica**

ha percepito i seguenti compensi _____

Si allega, dichiarazione inconfiribilità/incompatibilità.

IN FEDE



Si allega fotocopia documento di identità in corso di validità

DICHIARAZIONE AI SENSI DEGLI ARTT. 46 E 47 DEL D.P.R. 445/2000 (*)

Oggetto: **Insussistenza delle cause di INCONFERIBILITA' e/o INCOMPATIBILITA' - Responsabili di P.O.**

Il/La sottoscritto/a ANTONIO F. PIGNA nato/a S. ANASTASIO DI MILITELLO
il 18/01/81 codice fiscale PDLNNE63T181P00, nella qualità di Responsabile
dell'Area TECNICA

CONSAPEVOLE

-delle conseguenze penali in caso di falsità in atti e dichiarazioni mendaci ai sensi dell' art. 76 del D.P.R. 445/2000;

-delle conseguenze di cui all'art. 20 c. 5 del D.Lgs 39/2013 in caso di dichiarazioni mendaci;

DICHIARA

-di non trovarsi in alcuna delle situazioni di inconferibilità e/o incompatibilità disciplinate dal D.Lgs 39/2013 e s.m.i ed in ogni altra disposizione di legge vigente in materia;

SI IMPEGNA

-ai sensi dell'art. 20 D.Lgs 39/2013, a rendere analoga dichiarazione, con cadenza annuale, ed a comunicare tempestivamente eventuali variazioni del contenuto della presente.

Luogo e data

CAPRI LEONE 12/03/2020

Firma del Dichiarante



(*) Ai sensi dell'art. 38 del D.P.R. 445/2000 e s.m.i. la presente dichiarazione è sottoscritta in presenza del dipendente addetto ovvero sottoscritta ed inviata unitamente a copia fotostatica non autenticata di un documento d'identità del dichiarante all'ufficio competente.

Ai sensi dell'art. 20 D.Lgs. 39/2013, la presente dichiarazione sarà pubblicata sul sito istituzionale del Comune di Capri Leone.

I dati sopra riportati verranno utilizzati esclusivamente per le finalità del procedimento per i quali sono richiesti e nel rispetto del "Codice in materia di protezione dei dati personali" - D.Lgs. 196/2003.

C_B663 COMUNE DI GAIPIRI LEONE 1 2020 03 10 0003636

VALIDA FINO AL 18/12/2027

AY 3591645

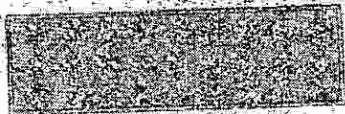

REPUBBLICA ITALIANA

COMUNE DI
MESSINA

CARTA D'IDENTITA'
N° AY 3591645

DI
PIDALA
ANTONIO FABRIZIO

Cognome PIDALA

Nome ANTONIO FABRIZIO

nato il 18/12/1969

(ANC. n. 1909/574)

a SANT'ACATA DI MILITELLO (ME)

Cittadinanza ITALIANA

Residenza MESSINA (ME) - GRAVITELLI

Via GELONE 7

Stato civile SECONDE NOZZE

Professione INGEGNERE

CONDOTTORE E CONTRASSEGNI SALDATI

Sig.ra 1,70

Capaci BRIZZOLATI

Occel. CASTANI

Ogni particolari



Firma del titolare Antonio Fabrizio Pidala

MESSINA il 28/02/2017

Ingresso da atto
Indice stato

IL SINDACO
Antonio Castani

RISCOSSI CURO S.p.A.



