



Comune di Capri Leone
Città Metropolitana di Messina
Ufficio Notifiche

P.I.A.O. 2026_2028

VALORE PUBBLICO, PERFORMANCE E ANTICORRUZIONE

ALLEGATO N 2_ PIANO DELLA PERFORMANCE 2026 -2028

APPROVATO CON DELIBERA DI Giunta Municipale

N 156 del 08/06/2026

**PIAO 2026-2028 – Comune di Capri Leone-
ALLEGATO Nr. 2 – PIANO DELLA PERFORMANCE-
PIANO DETTAGLIATO DEGLI OBIETTIVI 2026 -2028**

Comune di Capri Leone

Città Metropolitana di Messina

**SEZIONE 2. VALORE PUBBLICO, PERFORMANCE E
ANTICORRUZIONE**

**PIANO DELLA PERFORMANCE- PIANO DETTAGLIATO DEGLI
OBIETTIVI 2026 -2028**

PREMESSA

Il Decreto Legislativo 27 ottobre 2009 n.150 in materia di ottimizzazione della produttività del lavoro pubblico e di efficienza e trasparenza delle PA ha determinato un'accelerazione al cambiamento e all'ammodernamento in atto nelle pubbliche amministrazioni.

Di rilievo è l'introduzione di un "sistema globale di gestione della performance" che per la prima volta introduce nella PA il Ciclo di gestione della performance attraverso il quale il legislatore si prefigge di raggiungere "cinque risultati:

- pianificare meglio,
- misurare meglio,
- valutare meglio,
- premiare meglio
- rendicontare meglio".

Il concetto di performance utilizzato dal legislatore "non è la versione inglese del "rendimento" o della produttività", ma è un concetto che rappresenta il passaggio fondamentale della logica di mezzi a quella di risultato".

La performance è il contributo, il risultato, che un soggetto (organizzazione, unità organizzativa, gruppo di individui, singolo individuo) apporta attraverso la propria azione al raggiungimento delle finalità e degli obiettivi e, in ultima istanza, alla soddisfazione dei bisogni per i quali l'organizzazione è stata costituita. Per raggiungere i risultati appena indicati, il ciclo di gestione della performance si articola nelle seguenti fasi:

- a) programmazione;
- b) pianificazione;
- c) monitoraggio;
- d) valutazione e misurazione, con esito finale nella premialità e nella rendicontazione alla PA e ai cittadini.

Il Piano della Performance è il documento programmatico con valenza triennale che definisce, in attuazione degli indirizzi e degli obiettivi strategici ed operativi, gli obiettivi esecutivi, le risorse e gli indicatori per la misurazione e la valutazione delle prestazioni dell'Ente, dei dirigenti e dei dipendenti non dirigenti. E' il documento che, unitamente al PEG, dà avvio al ciclo di gestione della performance, coerente e integrato con gli altri documenti di programmazione e con il Sistema di misurazione dell'ente.

INTRODUZIONE

Nel nuovo quadro normativo ed istituzionale, le pubbliche amministrazioni locali sono chiamate ad interpretare le loro funzioni di governo facendo ricorso a modelli operativi incentrati su una programmazione responsabile delle attività, a disporre di assetti organizzativi flessibili e duttili, adeguati ad affrontare con ottiche multidisciplinari le singole sfide e a far riferimento a efficaci sistemi di controllo dei risultati.

In sintesi, il nuovo assetto ordinamentale voluto dal legislatore delle riforme nel settore pubblico, delinea un modello di azione pubblica orientata al risultato da intendere quale concreto raggiungimento di obiettivi entro un arco temporale predeterminato.

Abbandonata l'ottica burocratica e sposato un modello gestionale di marca manageriale derivato dalla consolidata cultura aziendale, il nuovo modello gestionale della pubblica amministrazione si realizza in alcune fondamentali fasi operative circolari: la programmazione, il controllo e la valutazione.

Il processo di programmazione costituisce il primo momento dell'azione amministrativa di un ente locale e consiste nella individuazione degli obiettivi da raggiungere con la correlativa assegnazione di risorse adeguate e strumentali. La programmazione non si esaurisce in un'unica attività o livello operativo, prende corpo in diversi strumenti ognuno dei quali si alloca a un determinato livello di azione amministrativa, con la partecipazione di diversi organi ed attori ed è finalizzato a raggiungere specifiche finalità di orientamento finalistico dell'azione amministrativa dell'Ente.

Il *Piano della Performance* è un documento di programmazione e comunicazione introdotto e disciplinato dal Decreto Legislativo n. 150/2009 (Riforma Brunetta); si tratta di un documento triennale in cui, coerentemente alle risorse assegnate, sono esplicitati gli obiettivi e gli indicatori ai fini di misurare, valutare e rendicontare la performance dell'Ente.

Per performance si intende qui un insieme complesso di risultati quali la produttività, l'efficienza, l'efficacia, l'economicità e l'applicazione e l'acquisizione di competenze; la performance tende al miglioramento nel tempo della qualità dei servizi, delle organizzazioni e delle risorse umane e strumentali. La performance organizzativa esprime la capacità della struttura di attuare i programmi adottati dall'Ente, la performance individuale rappresenta il contributo reso dai singoli al risultato.

Con il Piano della performance, il Comune di **Capri Leone** fornisce informazioni sui principali bisogni cui intende rispondere e sugli obiettivi prioritari che intende realizzare con le risorse a disposizione.

E' lo strumento attraverso il quale il Comune racconta sé stesso ai suoi cittadini e a tutti coloro che sono interessati a conoscere quali progetti e quali servizi l'ente intende realizzare nel 2023. Il Piano è uno strumento finalizzato alla valutazione dell'ente ed alla qualità del proprio operato attraverso la verifica dei risultati dei responsabili degli uffici, al fine di supportare un percorso di crescita e miglioramento continuo dell'organizzazione e delle persone che ci lavorano.

Il Piano degli Obiettivi è un documento programmatico, che individua gli indirizzi e gli obiettivi strategici ed operativi dell'Ente e definisce, con riferimento agli obiettivi stessi, gli indicatori per la misurazione e la valutazione delle prestazioni dell'amministrazione comunale e dei suoi dipendenti.

Nel processo d'individuazione degli obiettivi sono stati, inoltre, considerati i nuovi adempimenti cui gli enti pubblici devono provvedere in materia di tutela della trasparenza e dell'integrità e di lotta alla corruzione e all'illegalità. Si tratta, in particolare, di misure finalizzate a rendere più trasparente l'operato delle Amministrazioni e a contrastare i fenomeni di corruzione/illegalità; esse richiedono un forte impegno da parte degli enti ed è, quindi, necessario che siano opportunamente valorizzate anche nell'ambito del ciclo di gestione della performance.

Il Piano delle Performance-Obiettivi è composto da una prima parte relativa all'ambiente esterno del Comune: si troveranno quindi i dati essenziali che servono a dare un'idea dell'identità dell'Ente, della sua struttura, delle peculiarità del territorio, della popolazione e del contesto interno. Segue una rappresentazione del passaggio dagli indirizzi strategici dell'Amministrazione agli indirizzi operativi di gestione ed infine l'illustrazione dei programmi con gli obiettivi operativi.

Presentazione

1.1 Chi siamo

Il Comune si può definire “un'organizzazione a servizio delle persone esistenti in un territorio”. È l'ente più vicino ai bisogni dei propri cittadini, competente a provvedere agli interessi della popolazione stanziata sul proprio territorio. Il Comune, pertanto, rappresenta la comunità di riferimento, ne cura gli interessi e ne promuove lo sviluppo culturale, sociale ed economico. Dato che in esso i cittadini concentrano i propri interessi, il Comune costituisce il fulcro della vita sociale, promuove la protezione degli interessi generali, ha la rappresentanza legale dell'insieme dei cittadini e la tutela dei loro diritti, provvede all'erogazione dei servizi istituzionali. Il Comune, in quanto Ente, è contraddistinto da un elemento fondamentale che è la sua organizzazione, costituita dall'insieme delle persone che vi lavorano, che, con l'utilizzo dei mezzi e delle risorse a disposizione, permettono lo svolgimento dei compiti che il Comune è chiamato ad assolvere ed il raggiungimento degli obiettivi istituzionali. Il Comune concorre alla determinazione degli obiettivi contenuti nei piani e programmi dello Stato e della Regione e provvede, per quanto di propria competenza, alla loro specificazione ed attuazione.

Gli Organi Politici collegiali del Comune di **Capri Leone** sono stati rinnovati a seguito delle elezioni amministrative del **12.06.2022**; essi sono la Giunta Comunale, composta dal Sindaco e da n. **4** Assessori nominati dal Sindaco, ed il Consiglio Comunale, presieduto dal Presidente del Consiglio Comunale e composto da n. **11** Consiglieri Comunali. L'organizzazione burocratica del Comune di **Capri Leone** è articolata in n. **5** Aree, a cui sono preposti i Responsabili di Posizione Organizzativa .

Questi Centri direzionali sono gli organi tecnici dell'ente, cioè quelle componenti che sono chiamate a porre in essere atti giuridici per conto dell'ente e che rispetto all'ente non rappresentano un'entità distinta ma lo rappresentano.

Nell'Ente comunale vige il principio della divisione del lavoro nel senso che alcuni soggetti formano o manifestano la volontà dell'ente (organi) ed altri rendono possibile l'attività dei primi (uffici). Nelle tabelle di seguito riportate è illustrato l'assetto organizzativo complessivo – organi politici e organigramma della struttura tecnica – dell'ente.

Organi politici: LA GIUNTA

Cognome Nome	Delega
Bernardette Grasso – Sindaco	
Mancari Riccardo – Vice Sindaco	Manutenzione strade, verde pubblico, artigianato, servizi fognari, acquedotto, autoparco, Protezione Civile, servizi cimiteriali, pubblica illuminazione, rifiuti.
Mancuso Calogero - Assessore	Sport, viabilità, Polizia Locale, sicurezza, trasparenza, commercio.
Liprino Salvatore- Assessore	Servizi sociali, Istruzione
Tascone Valentina- Assessore	Politiche giovanili, biblioteca, cultura, politiche per l'immigrazione, diritti e pari opportunità delle persone con disabilità, Sanità

Organi politici: IL CONSIGLIO COMUNALE

- **Presidente:** Lionetto Caterina
- **Vicepresidente:** Franchina Giuseppe

Consiglieri	Gruppo
Liprino Salvatore	Maggioranza
Mancuso Calogero	Maggioranza
Lazzaro Antonella	Maggioranza
Carcione Vincenzo Ivan	Maggioranza
Messina Patrizia	Maggioranza
Lazzara Salvatore	Maggioranza
Caputo Giorgio	Maggioranza
Musarra Giuseppe	Minoranza
Munastra Stefania	Minoranza
Sapone Marika	Minoranza

L'ORGANIGRAMMA DELL'ENTE

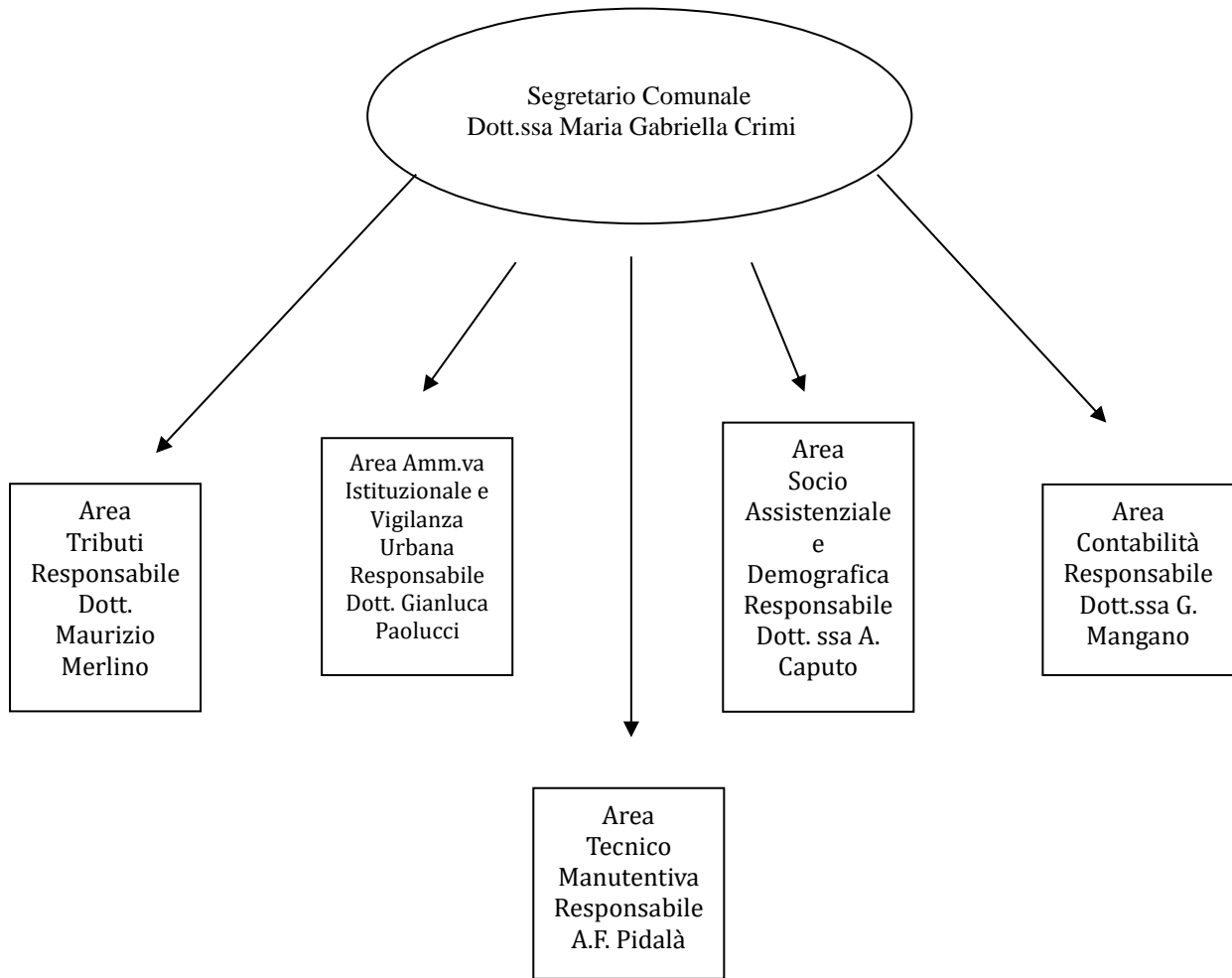

1.2 Il Territorio

Il Comune di Capri Leone dista 90 chilometri da Messina. Ha una superficie Km² 6,76 ed un'altitudine di m.450.

Il territorio del comune risulta compreso tra i 5 e i 450 metri sul livello del mare. È classificato come comune non montano in fascia 4.

54

Territorio	
Superficie in Km²	2
Frazioni	5
Risorse idriche	
Laghi	0
Fiumi	1

Viabilità					
Strade		2022	2023	2024	2025
Statali	Km	2	2	2	2,0
Provinciali	Km	9	9	9	9
Comunali	Km	60	60	60	60
Vicinali	Km	0	0	0	0
Autostrade	Km	1	1	1	1,00

2. Cosa facciamo e Come operiamo

Spettano al Comune tutte le funzioni amministrative che riguardano la popolazione ed il territorio comunale, in particolare nei settori dei servizi alla persona ed alla comunità, dell'assetto ed utilizzazione del territorio e dello sviluppo economico, salvo quanto non sia espressamente attribuito ad altri soggetti dalla legge statale o regionale, secondo le rispettive competenze. Al Comune inoltre sono assegnati servizi di competenza statale quali la gestione dei servizi elettorali, di stato civile, di anagrafe, di leva militare e statistica.

2.1. L'Amministrazione in "cifre"

Il Contesto demografico

Di seguito si riportano alcune informazioni relative agli andamenti demografici del Comune di Capri Leone negli ultimi 3 anni

CARATTERISTICHE DELL'ENTE				
Popolazione				
Descrizione		2025	2024	2023
Popolazione residente al 31/12		4404	4427	4389
di cui popolazione straniera		148	146	133
Descrizione		2025	2024	2023
nati nell'anno		32	36	33
deceduti nell'anno		48	29	35
Immigrati		116	149	121
Emigrati		113	118	131
Popolazione per fasce d'età ISTAT		2025	2024	2023
Popolazione in età prescolare		248	271	259
Popolazione in età scuola dell'obbligo		310	306	301
Popolazione in forza lavoro		693	710	716
Popolazione in età adulta		2214	2.219	2241
Popolazione in età senile		949	921	870

2.2 La struttura Organizzativa

L'organizzazione del Comune di Capri Leone è articolata in una Segreteria Comunale e n. 5 Posizioni Organizzative denominate Aree. A capo di ogni Area è posto un incaricato di Posizione Organizzativa.

Ogni Area è ulteriormente articolata in servizi la cui responsabilità è affidata a singoli dipendenti. In mancanza dell'identificazione del dipendente responsabile del servizio, la responsabilità risulta in capo al responsabile dell'Area.

Segreteria Comunale

Dott.ssa Maria Gabriella Crimi

Area Amministrativa Istituzionale e Vigilanza Urbana

Responsabile: Dott. Gianluca Paolucci- Istruttore Direttivo di Vigilanza- Cat. D

Area Socio Assistenziale e Demografica

Responsabile: Dott.ssa Antonina Caputo - Istruttore Direttivo Amministrativo- Cat. D

Area Tributi e Patrimonio

Responsabile: Dott. Maurizio Merlino – Istruttore Direttivo Contabile - Cat. D

Area Tecnica e Manutentiva

Responsabile: Ing. Antonio Fabrizio Pidalà– Istruttore Direttivo Tecnico – Cat. D

Area Ragioneria e Finanze

Responsabile: Dott.ssa Giuseppina Mangano – Istruttore Direttivo Contabile– Cat. D

2.3. Cosa facciamo

I servizi erogati dal Comune di Capri Leone, strutturato per Aree omogenee per tipologia di servizio e/o categoria di utente, è riportato nella seguente tabella:

AREA AMMINISTRATIVA ISTITUZIONALE E VIGILANZA URBANA
Servizi
AFFARI GENERALI- PERSONALE (GESTIONE GIURIDICA) – CONTENZIOSO E CONTRATTI
Gestione Pec, protocollo e centralino; Archiviazione atti e documenti; Predisposizione atti; Segreteria; Gestione corrispondenza; Supporto amministrativo al Segretario Comunale; Tenuta repertorio atti del Segretario Comunale; Pubblicazione all'Albo Pretorio; Assistenza ai cittadini; Predisposizione di modulistica; Gestione biblioteca; Stipula dei contratti; Pratiche fine rapporto/pensionamento; Gestione timbrature, assenze – presenze personale; Pratiche fine rapporto/pensionamento; Deliberazioni di G.M. (raccolta delle proposte da iscrivere all'ordine del giorno e gestione dell'iter dall'approvazione da parte dell'organo competente alla esecutività dell'atto); Deliberazioni di C.C. (idem); Contratti cimiteriali; Rapporti con gli utenti; Rapporti di intermediazione con Enti Pubblici; Attività di supporto ai Responsabili dei Servizi; Case popolari (bandi, assegnazione, graduatorie).Archivio; Informazione e smistamento chiamate al centralino; Rapporti di intermediazione con Enti Pubblici; Notifiche; Gestione del Sito Istituzionale dell'Ente e pubblicazione atti amministrativi.
POLIZIA LOCALE
Attività di osservazione; Accertamento ordinario; Cessione fabbricati; Denunce di infortunio; Scorte e rappresentanza; Rilevazione incidenti; Attività polizia giudiziaria; Attività prevenzione stradale; Registrazione alloggi; Attività di Polizia Amministrativa; Attività pubblica sicurezza; Accertamenti residenza; Abusi edilizi – accertamenti istruttorie; Attività informazione e aggiornamento; Ricevimento pubblico; Pattugliamento perlustrazione; Ordinanze, Tenuta registro comunicazioni P.S. per extracomunitari e nomadi; Gestione e verifica mercato settimanale; Autorizzazione occupazione suolo pubblico di concerto con l'U.T.C.; Trattamenti sanitari obbligatori di concerto con l'Area Socio Assistenziale; Accertamento per conto A.S.L. (sostanze tossiche); Cani randagi – accalappiamento e prevenzione randagismo; Gestione contravvenzioni (ruoli – ricorsi); Passi carrabili (istruttoria e rilascio autorizzazioni); Gestione rilascio pass per invalidi.
AREA SOCIO ASSISTENZIALE E DEMOGRAFICA
Servizi
Servizio anziani e handicappati; Attività di sostegno; Anagrafe utenza; Minori – vigilanza e verifica; Volontariato; Organizzazione soggiorno anziani; Contributi sussidio erogati; Rapporti con il pubblico; Rapporti con l'A.S.L.; Tossicodipendenze; Malati psichici; Extracomunitari; Aggiornamento professionale; Assistenza domiciliare anziani; Collaborazione gestione convenzione asilo nido; Compartecipazione a progetti per Leggi di Settore; Attività amministrativa; Predisposizione delibere; Assunzione determinazioni; Stesura convenzioni, contratti, espletamento gare e concessioni per appalti e forniture; Rapporti con autorità scolastiche; Mensa scolastica; Trasporto scolastico; Presidio scuole; Custodia palestra; Corsi e manifestazioni; Servizi scolastici – organizzazione corsi diversi, uscite didattiche scuolabus; Contatti con Associazioni; Gestione Centro Sportivo comunale; Organizzazione manifestazioni culturali, sportive e ricreative, Organizzazione Centri Estivi.
Rilascio di tutti i documenti di Anagrafe e Stato Civile ; Carte d'Identità; Estratti; Atti Notori; Stati famiglia originari; Autentica di atti; Legalizzazione di firme; Relazioni con il pubblico; Consulenze e

informazione per pratiche diverse per Comune ed altri Uffici Pubblici; Adempimenti connessi con i cambi di residenza; Cambi di indirizzo patenti e libretti circolazione comunicazioni Motorizzazione Civile; Giudici Popolari; Anagrafe- Raccolta e autentica di firme dei sottoscritti per amministrative ed Europee, certificazioni diritti politici, per i Comitati Promotori; Stato Civile - Tenuta registro rilascio certificazioni e tutto quanto previsto dall'ordinamento dello Stato Civile; Elettorale - Gestione iscrizioni, cancellazioni, revisioni, tenuta liste, ecc. Albi scrutatori e Presidenti di Seggio, Cimitero - Permessi seppellimento, pratiche trasporto salme.

AREA ECONOMICO-FINANZIARIA

Servizi

Bilancio preventivo; Variazioni di bilancio; Verbale di chiusura; Conto Consuntivo; Gestione impegni accertamenti, Mandati di pagamento; Riversale di cassa; Fatture elettroniche; Servizio banco posta; Accertamento residui; Liquidazioni; Versamento contributi dipendenti; Statistiche, Contabilità economica (rendiconti vari); Gestione acquisti piccole forniture; Rapporti con il pubblico; Determinazioni; Rendicontazione delle gestioni; Gestione economica personale; Mutui di concerto con l'area Tecnica - Tecnico manutentiva; Stesura dichiarazioni contributive annuali; Cessione stipendio; Modelli C.U.D., 770, certificati; Rapporti con il personale; Rapporti con Enti Pubblici; Rapporti con il Revisore dei Conti; Rapporti con la Corte dei Conti - Uffici Ministeriali - Regionali - Provinciali; Gestione I.V.A.;

AREA TRIBUTI ED ECONOMATO

Servizi

Sevizio Economato; Inventario; Gestione acquisti piccole forniture; Rapporti con il pubblico. Tributi - ruoli in collaborazione con società esterne; I.C.I.- I.M.U.; Predisposizione delibere e determinazioni; Aggiornamento tributi.

AREA TECNICA MANUTENTIVA

Servizi

Legislazione e pianificazione urbanistica; Piani territoriali di coordinamento; Piani Regolatori Generali; Revisione Regolamento Edilizio; Strumenti attuativi; Programma opere pubbliche; Predisposizione delibere; Protocollo pratiche; Gestione corrispondenza; Pratiche edilizie: Concessioni edilizie; Autorizzazioni edilizie; Interventi non soggetti a concessione od autorizzazione; Certificati di destinazione urbanistica; Certificati d'uso; Notifiche frazionamenti; Abitabilità ed agibilità; Abusi edilizi (legge 47/85), Opere non suscettibili di sanatoria; Accertamento di conformità; Opere realizzate su aree sottoposte a vincoli; Sanzioni amministrative; Vigilanza sull'attività; Riscossione contributi; Attività di ricevimento e relazioni con il pubblico; Gestione rapporti con Enti; Consulenza a professionisti; Statistiche varie mensili e annuali; Archivio generale; Riunioni Commissioni/varie; Sopralluoghi vari; Gestione archivi catastali; Servizi ecologici ambientali; Gestione R.S.U. e differenziata; Ecologia ricevimento e contatti con Enti; Controllo Ecocentro R.S.U./differenziata; Raccolta rifiuti abbandonati. Predisposizione delibere; Predisposizione documenti per gare d'appalto; Espletamento gare, Appalti: Forniture, Servizi; Opere pubbliche. Contratti; Controllo Contabilità ed esecuzione lavori; Progettazione; Gestione personale di settore, Statistiche; Rapporti con Enti; Manutenzione immobili; Manutenzione strade e fognatura; Contatti con associazioni locali; Protezione civile; Gestione espropriazioni;

Verranno di seguito indicati alcuni dati relativi al personale

STRUTTURA – ORGANIZZAZIONE			
Personale in servizio al 31 dicembre			
Descrizione	2025	2024	2023
Segretario Generale	1	1	1
Dirigenti a tempo indeterminato	/	/	/
Dirigenti con contratto di lavoro flessibile	/	/	/
Posizioni Organizzative	5	5	5
Dipendenti a tempo indeterminato % in servizio	30,67	30,67	30,00
Dipendenti (unità operative)			
Dipendenti a tempo determinato	/	/	/
Totale dipendenti in servizio	49	49	51
Età media del personale			
Descrizione	2025	2024	2023
Dirigenti	/	/	/
Posizioni Organizzative	58,6	54	55
Dipendenti	60,12	60	61
Età media ponderata			
Indici di assenza			
Descrizione	2025	2024	2023
Malattia + Ferie + Altro	47,84	31,90	27,23

2.4 L'amministrazione "in cifre"

Verranno di seguito elencati alcuni dati relativi ad entrate, spese e residui dell'Ente, corredati alcuni indici che sintetizzano la situazione finanziaria del Comune

Le Entrate

Le entrate sono l'asse portante dell'intero bilancio comunale, infatti la dimensione che assume la gestione economica e finanziaria dell'ente dipende dal volume di risorse che vengono reperite, utilizzandole successivamente nella gestione delle spese correnti e degli investimenti.

L'ente, per programmare correttamente l'attività di spesa, deve infatti conoscere quali siano i mezzi finanziari a disposizione.

Le entrate del Comune possono essere ricondotte a due grandi categorie: le entrate correnti, che comprendono le risorse utilizzate dal Comune per la copertura delle spese di ordinaria amministrazione e le entrate in conto capitale collegate alle risorse di carattere straordinario, quali derivanti da alienazione di beni patrimoniali, da trasferimenti in conto capitale destinati a finanziare investimenti, e altri incassi di capitale.

Le Spese

Il volume complessivo dei mezzi spendibili dipende direttamente dal volume delle entrate che si prevede di accertare in ciascun esercizio. La ricerca dell'efficienza (capacità di spendere secondo il programma adottato), dell'efficacia (capacità di spendere soddisfacendo le reali esigenze della collettività) e dell'economicità (raggiungere gli obiettivi prefissati spendendo il meno possibile) deve essere compatibile con il mantenimento costante dell'equilibrio tra le entrate e le uscite di bilancio.

La suddivisione delle spese rispetta la strutturazione in titoli, funzioni, servizi ed interventi in relazione, rispettivamente, ai principali aggregati economici.

La gestione dei residui

I residui derivano dalla formazione del bilancio secondo il principio della competenza finanziaria, in virtù del quale al 31 dicembre - termine dell'esercizio finanziario - alcune *entrate accertate* possono non essere state ancora *riscosse* ed alcune *spese impegnate* non ancora *pagate*.

Si riporta il prospetto riepilogativo dei residui attivi e passivi dell'anno 2025

COMUNE DI CAPRI LEONE

RESIDUI ATTIVI

ANNO CAPITOLO	CODICE CAPITOLO	DESCRIZIONE CAPITOLO	RESIDUI MANTENUTI
2011	21201	PROVENTI ACQUEDOTTO COMUNALE	286.968,81
2011	60214	Assunzione mutuo strada collegamento Via B. Felice e Via Provinciale - Pos. 4552424	29.453,24
2013	3501	TARES 2013	123.735,35

2013	16202	PROVENTI SANZIONI AMMINISTRATIVE PER VIOLAZIONI AL CODICE DELLA STRADA Con misuratore di velocità	5.375,48
2013	21201	PROVENTI ACQUEDOTTO COMUNALE	63.141,33
2014	3502	TARI	98.361,32
2014	16201	PROVENTI SANZIONI AMMINISTRATIVE PER VIOLAZIONI AL CODICE DELLA STRADA	31.317,74
2014	16202	PROVENTI SANZIONI AMMINISTRATIVE PER VIOLAZIONI AL CODICE DELLA STRADA Con misuratore di velocità	10.092,70
2014	21201	PROVENTI ACQUEDOTTO COMUNALE	31.199,72
2015	1202	IMU DA ACCERTAMENTI	317.147,99
2015	3502	TARI	108.715,08
2015	16201	PROVENTI SANZIONI AMMINISTRATIVE PER VIOLAZIONI AL CODICE DELLA STRADA	25.392,67
2015	16202	PROVENTI SANZIONI AMMINISTRATIVE PER VIOLAZIONI AL CODICE DELLA STRADA Con misuratore di velocità	22.112,48
2015	21201	PROVENTI ACQUEDOTTO COMUNALE	43.924,19
2015	32004	Credito ATO ME1 al 31/12/2014	38.357,23
2016	1202	IMU DA ACCERTAMENTI	100.863,09
2016	3502	TARI	142.614,01
2016	16201	PROVENTI SANZIONI AMMINISTRATIVE PER VIOLAZIONI AL CODICE DELLA STRADA	63.982,35
2016	16202	PROVENTI SANZIONI AMMINISTRATIVE PER VIOLAZIONI AL CODICE DELLA STRADA Con misuratore di velocità	9.293,65
2016	21201	PROVENTI ACQUEDOTTO COMUNALE	45.720,80
2016	25401	Fitti reali da fabbricati	9.816,21
2017	1202	IMU DA ACCERTAMENTI	154.397,41
2017	3502	TARI	137.693,10
2017	16201	PROVENTI SANZIONI AMMINISTRATIVE PER VIOLAZIONI AL CODICE DELLA STRADA	57.974,86
2017	16202	PROVENTI SANZIONI AMMINISTRATIVE PER VIOLAZIONI AL CODICE DELLA STRADA Con misuratore di velocità	34.216,81
2017	21201	PROVENTI ACQUEDOTTO COMUNALE	44.598,57
2017	25401	Fitti reali da fabbricati	15.489,51
2018	1204	ACCERTAMENTI TASI	786,88
2018	6701	CANTIERI DI SERVIZIO	2.855,76
2018	16201	PROVENTI SANZIONI AMMINISTRATIVE PER VIOLAZIONI AL CODICE DELLA STRADA	22.310,60
2018	16202	PROVENTI SANZIONI AMMINISTRATIVE PER VIOLAZIONI AL CODICE DELLA STRADA Con misuratore di velocità	12.675,39
2018	21201	PROVENTI ACQUEDOTTO COMUNALE	72.596,89
2018	25401	Fitti reali da fabbricati	12.354,79

2018	45012	TRASFERIMENTI DALLA REGIONE per Recup e riqualific. Chiesa Maria S.S. Assunta CapriLeone centro USCITA CAP 20180101/3	58.864,37
2019	16201	PROVENTI SANZIONI AMMINISTRATIVE PER VIOLAZIONI AL CODICE DELLA STRADA	8.772,00
2019	16202	PROVENTI SANZIONI AMMINISTRATIVE PER VIOLAZIONI AL CODICE DELLA STRADA Con misuratore di velocità	3.924,70
2019	21201	PROVENTI ACQUEDOTTO COMUNALE	77.810,22
2019	25401	Fitti reali da fabbricati	5.494,30
2020	1204	ACCERTAMENTI TASI	8.886,73
2020	3502	TARI	463,00
2020	6801	Cantieri di Lavoro Cap. Uscita 10820303/1	11.708,26
2020	15003	ASILO NIDO- DECRETO 65 CAP. U. 10410103/3	13.810,00
2020	21201	PROVENTI ACQUEDOTTO COMUNALE	63.781,50
2020	25401	Fitti reali da fabbricati	4.000,57
2021	3201	TASSA PER L'OCCUPAZIONE DI SPAZI ED AREE PUBBLICHE - (T.O.S.A.P.)	1.250,00
2021	3502	TARI	217.228,29
2021	14002	Trasferimenti per servizi ASSISTENZIALI E SCOLASTICI USCITA CAP 11040508 ART. 1	2.556,84
2021	16201	PROVENTI SANZIONI AMMINISTRATIVE PER VIOLAZIONI AL CODICE DELLA STRADA	29.583,20
2021	21201	PROVENTI ACQUEDOTTO COMUNALE	74.457,27
2021	25401	Fitti reali da fabbricati	2.020,91
2022	3502	TARI	259.579,50
2022	14201	Progetto Spazio Gioco per bambini cap. U.	20.798,08
2022	16201	PROVENTI SANZIONI AMMINISTRATIVE PER VIOLAZIONI AL CODICE DELLA STRADA	27.125,00
2022	21201	PROVENTI ACQUEDOTTO COMUNALE	140.865,60
2022	25401	Fitti reali da fabbricati	2.323,69
2022	31602	RIMBORSO IVA A CREDITO	80.074,00
2022	42101	RIQUALIFICAZIONE CONTESTO RURALE DI PREGIO STORICO CULTURALE MASTERPLAN CITTA' METROPOLITANA CAP. U. 20180103/1	24.133,81
2022	45501	EFFICIENTAMENTO ENERGETICO E TERMICO cap. uscita 20160102/2	700,48
2023	1301	ACCERTAMENTI IMU	297.531,00
2023	1601	Tassa sui servizi indivisibili (TASI)	38.229,00
2023	3201	TASSA PER L'OCCUPAZIONE DI SPAZI ED AREE PUBBLICHE - (T.O.S.A.P.)	8.911,00
2023	3502	TARI	312.132,50
2023	3601	ACCERTAMENTI TARI	385.018,41
2023	6501	Sostegno economico alle imprese DPCM 24/09/2020 Cap. Uscita 11040509/1	27.782,57
2023	10001	ASSEGNAZIONE FONDI NEL CAMPO DEL TURISMO USCITA CAP 10720301	3.500,00

2023	11901	TRASFERIMENTI REGIONE PER RICOVERO MINORI CAP. U. 11040305/1	8.534,36
2023	12201	MICRO-NIDO D.D.G N 2637 DEL 18.12.2018 CAP. U. 10410103/1	2.179,50
2023	14002	Trasferimenti per servizi ASSISTENZIALI E SCOLASTICI USCITA CAP 11040508 ART. 1	2.030,44
2023	14201	Progetto Spazio Gioco per bambini cap. U.	32.979,62
2023	21201	PROVENTI ACQUEDOTTO COMUNALE	134.253,09
2023	25401	Fitti reali da fabbricati	5.212,38
2023	42101	RIQUALIFICAZIONE CONTESTO RURALE DI PREGIO STORICO CULTURALE MASTERPLAN CITTA' METROPOLITANA CAP. U. 20180103/1	37.368,61
2023	45201	Ospitalità diffusa. Operazione 51 (Longi) Cap. Uscita 20820106/1	34.027,09
2023	45301	Ospitalità Diffusa. Operazione 37 Cap. Uscita 20820107/1	316.129,99
2023	45601	Riqualf ed efficient energetico impianto pubblica illuminazione Cap. Uscita 20820108/1	45.516,05
2023	46101	DECRETO FINANZIAMENTO CHIESA MARIA SS. DEL ROSARIO CAP. USCITA 20180109/1	640,23
2023	85002	RIMBORSO SPESE SERVIZI PER CONTO REGIONE E ALTRI ENTI cap. U. 40000502/1	7.433,47
2023	87001	DEPOSITI CONTRATTUALI E D'ASTA CAP. U. 40000701/1	245,00
2024	3502	TARI	360.664,00
2024	7401	AVVISO INVESTIMENTO 1.2 ABILITAZIONE AL CLOUD PER PA LOCALI CAP. U. 10180315/1 FONDI PNRR	14.261,80
2024	10001	ASSEGNAZIONE FONDI NEL CAMPO DEL TURISMO USCITA CAP 10720301	5.344,00
2024	10601	CONTRIBUTO UNIONE PAESI NEBRODI EX ART 13 COMMA 59 L.R. 22/2022 CAPITOLO USCITA 10720303/1	66.000,00
2024	10901	CONTRIBUTO STRAORD. UNIONE DEI CMUNI DEL. UNIONE 22/24 CAP. U. 11040308/1 -	31.033,33
2024	11601	ASSEGNAZIONE FONDI PER LSU CONTRATTISTI	21.551,70
2024	11901	TRASFERIMENTI REGIONE PER RICOVERO MINORI CAP. U. 11040305/1	971,93
2024	12501	TRASFERIMENTO REGIONALE PER FUNZIONI DELEGATE L.R. 8/2000	23.049,95
2024	12801	FONDO DI COESIONE ULTERIORI UNITA' TECNICHE RUOLO FT CAP. U. 10180115/1	7.236,55
2024	13101	D.Lgs. 65/17 SISTEMA INTEGRATO EDUCAZIONE ED ISTRUZIONE DA 0A 6 ANNI - ANNO 2024 CAP. U. 11040301/1	28.423,67

2024	15002	ASILO NIDO FINANZIAMENTO D.D. N 1508 DEL 18/10/2013 uscita cap. 10410103/2	89.051,29
2024	16101	CANONE UNICO PATRIMONIALE	3.561,91
2024	16201	PROVENTI SANZIONI AMMINISTRATIVE PER VIOLAZIONI AL CODICE DELLA STRADA	27.116,12
2024	16601	DEVOLUZIONE INDENNITA' CONSIGLIO E GETTONI DI PRESENZA CAP. 11040511/1	1.900,00
2024	20201	PROVENTI DAGLI IMPIANTI E DAI CENTRI SPORTIVI	3.000,00
2024	21301	SERVIZIO IDRICO INTEGRATO	193.599,49
2024	22601	PROVENTI LAMPADE VOTIVE DEI CIMITERI	3.130,32
2024	24601	proventi servizi comunali diversi	3.315,02
2024	25401	Fitti reali da fabbricati	3.075,93
2024	43501	RIGENERAZIONE VIA C.A.A DALLA CHIESA DECRETO INFRASTRUTTURE G. REG. 29/11/22 CAP. U. 20810115/1	20.686,49
2024	44201	ART. 16 L.R. 9/23 CONTRIB PER RIGENER. URBANA AREA CENTRALE CAP. U. 20810116/1	3.959,51
2024	44401	MESSA IN SICUREZZA TORRENTE ZAPPULLA AUTORITA' BACINO CAP. U. 20910108/1	3.598,91
2024	45201	Ospitalità diffusa. Operazione 51 (Longi) Cap. Uscita 20820106/1	32.318,53
2024	45301	Ospitalità Diffusa. Operazione 37 Cap. Uscita 20820107/1	203.916,34
2024	85002	RIMBORSO SPESE SERVIZI PER CONTO REGIONE E ALTRI ENTI cap. U. 40000502/1	100,70
2025	1001	Imposta IMU	95.715,44
2025	1301	ACCERTAMENTI IMU	912.974,00
2025	2201	ADDIZIONALE IRPEF COMUNALE	198.815,95
2025	3502	TARI	483.772,00
2025	3601	ACCERTAMENTI TARI	242.554,00
2025	5131	EFFICIENTAMENTO ENERGETICO EDIFICIO SALA CONSILIARE CAP. U 208201211	4.026,00
2025	6801	Cantieri di Lavoro Cap. Uscita 10820303/1	117.577,90
2025	7401	AVVISO INVESTIMENTO 1.2 ABILITAZIONE AL CLOUD PER PA LOCALI CAP. U. 10180315/1 FONDI PNRR	63.635,20
2025	7601	POTENZIAM. SERVIZI INFRASTRUTTURE SOCIALI PNRR DDG 51/23 CAP. U. 10180317/1	6.693,60
2025	7701	MISURA 1.3.1 - PIATTAFORMA DIGITALE NAZIONALE DATI CAP. U. 10180318/1	4.326,40

2025	7801	DIGITALIZZAZIONE STATO CIVILE CAP. U. 101803191	6.173,20
2025	8301	P.N.R.R. 2.2.3. DIGITALIZZAZIONE PROCEDURE SUAP E SUE cap. u. 101803261	3.245,49
2025	10001	ASSEGNAZIONE FONDI NEL CAMPO DEL TURISMO USCITA CAP 10720301	32.793,89
2025	10601	CONTRIBUTO UNIONE PAESI NEBRODI EX ART 13 COMMA 59 L.R. 22/2022 CAPITOLO USCITA 10720303/1	73.333,33
2025	10801	CONTRIBUTI AI COMUNI PER GLI EXTRA COSTI SETTORE RIFIUTI D.D.G. ACQUA E RIFIUTI CAP. U. 10950301/1	52.795,26
2025	10802	CORRISPETTIVI BIOREPACK	2.432,28
2025	11101	PULIZIA TERRITORIO CAP. U. 10950307/1	88.200,00
2025	11601	ASSEGNAZIONE FONDI PER LSU CONTRATTISTI	33.156,40
2025	11602	ASSEGNAZIONE FONDI PER LSU USCITA CAP	20.174,43
2025	11901	TRASFERIMENTI REGIONE PER RICOVERO MINORI CAP. U. 11040305/1	15.276,24
2025	12201	MICRO-NIDO D.D.G N 2637 DEL 18.12.2018 CAP. U. 10410103/1	80.620,50
2025	12701	FONDO DI COESIONE- RENDICONTAZIONE FONDI PNRR CAP. U. 10180110 - 13 - 14	58.913,62
2025	12801	FONDO DI COESIONE ULTERIORI UNITA' TECNICHE RUOLO FT CAP. U. 10180115/1	107.862,14
2025	13201	FONDI DISTRETTO ED AOD CAP. U 110403011	21.587,29
2025	14002	Trasferimenti per servizi ASSISTENZIALI E SCOLASTICI USCITA CAP 11040508 ART. 1	57.356,62
2025	15101	CENSIMENTO CAP. U. 10170101/3	8.209,00
2025	16101	CANONE UNICO PATRIMONIALE	268,32
2025	16201	PROVENTI SANZIONI AMMINISTRATIVE PER VIOLAZIONI AL CODICE DELLA STRADA	18.802,91
2025	16501	Trasferimento somme da Comune di Capo d'Orlando	12.970,74
2025	17001	DIRITTI DI SEGRETERIA	36,14
2025	17602	DIRITTI PER IL RILASCIO DELLE CARTE D'IDENTITA' ELETTRONICA USCITA CAP 10170305 ART. 1	199,89
2025	18202	Versamento quote refezione da Istituto comprensivo per insegnanti	4.301,40
2025	18301	RETTE ASILO NIDO CAP. U. 10410103/4	450,00
2025	19101	INCASSI DA CONSORZI DI FILIERA	31.618,34
2025	20201	PROVENTI DAGLI IMPIANTI E DAI CENTRI SPORTIVI	300,00
2025	21301	SERVIZIO IDRICO INTEGRATO	492.384,34
2025	22601	PROVENTI LAMPADE VOTIVE DEI CIMITERI	2.500,00

2025	24501	DIRITTI DI ALLACCIO ALLA RETE IDRICA	180,00
2025	25401	Fitti reali da fabbricati	10.769,61
2025	31601	RECUPERI E RIMBORSI DIVERSI	868,04
2025	41001	MISURA 3. 1 SPORT E INCLUSIONE SOCIALE FONDI PNRR CAP. U. 20180311	21.000,00
2025	44101	RISTRUT., REALIZZ. E POTENZ. POZZI ADDUZIONE IDRICA CAP. U. 20910107/1	50.000,00
2025	44301	MESSA IN SICUREZZA EDIFICIO VALLE SANTA CAP. U. 20810117/1	1.937,57
2025	45201	Ospitalità diffusa. Operazione 51 (Longi) Cap. Uscita 20820106/1	1.201.066,61
2025	45301	Ospitalità Diffusa. Operazione 37 Cap. Uscita 20820107/1	2.551.452,46
2025	45401	REALIZZAZIONE CITTA' DEI RAGAZZI CAP. U. 20620105/1	781.003,90
2025	46201	CHIESA MARIA SS. DEL TINDARI CAP. U 20180110/1	177.880,31
2025	46301	LAVORI DI RICONVERS. ADATTAMENTO E ADEGUAMENTO SCUOLA MEDIA IN C/DA VALLESANTA CAP. U. 20420104/1	133.028,28
2025	48302	RIQUALIFIC. URBANA, MANUT STRAORD. E RIGENER URBANA CAP. U. 209101043	78,42
2025	49101	FONTI RINNOVABILI ENERGIA D.D.G. 1709 DEL 19/11/22 CAP. U. 20160106/1	7.826,40
2025	50101	INTERVENTI DI RIGENERAZIONE DEL CENTRO URBANO CAP. U. 20910110	3.970,53
2025	50401	DECRETO MANGIAPLASTICA CAP. U. 20950301/1	29.923,00
2025	59401	FONDO ROTATIVO PER LA PROGETTUALITA CAPITOLO USCITA 20160210/1	156.198,53
2025	81001	RITENUTE PREVIDENZIALI ED ASSISTENZIALI A CARICO PERSONALE	115,78
2025	82001	IRPEF A CARICO DIPENDENTI COD.1001 CAP. U 40000201/1	259,06
2025	85002	RIMBORSO SPESE SERVIZI PER CONTO REGIONE E ALTRI ENTI cap. U. 40000502/1	1.226,21
2025	86001	RIMBORSO SOMME SERVIZIO ECONOMATO CAP. U 40000880/1	10.000,00
2025	222201	CONTRIBUTO CONSULTAZIONI ELETTORALI	1.214,09
TOTALE RESIDUI ATTIVI			14.662.321,19

RESIDUI PASSIVI

ANNO CAPITOLO	CODICE CAPITOLO	DESCRIZIONE CAPITOLO	RESIDUI MANTENUTI
2009	209101051	Urbanistica e gestione del territorio Ripascimento spiaggi	118.048,93
2016	208101091	Mutuo strada collegamento Via B. Felice e Via Provinciale Pos.4552424	28.153,24
2017	201801011	CONTRIBUTI AGLI INVESTIMENTI PROVENIENTI DA STATO E REGIONE ENTRATA CAP. 450 ART. 6	674,10
2018	201801013	Recupero e riqualificazione Chiesa Maria S.S. Assunta in Capri Leone centro ENTRATA CAP. 450 ART. 12	32.961,39
2018	201801031	RIQUALIFICAZIONE CONTESTO RURALE DI PREGIO STORICO CULTURALE - MASTERPLAN CITTA' METROPOLITANA CAP. E. 421/1	37.830,56
2018	206201031	Ritutturazione e completamento stadio comunale Mutuo Cassa DD.PP.	3.507,13
2019	101803021	SPESE POSTALI E TELEFONICHE	420,92
2019	101803081	SPESE PER CONSULENZE, INCARICHI A LEGALI, CONTROVERSIE, SUPPORTO AI VARI SERVIZI E ATTIVITA' CONNESSE	750,00
2019	209101041	Urbanistica e gestione del territorio ONERI DI URBANIZZAZIONE CAP ENTRATA 483/1	3.400,00
2020	101803081	SPESE PER CONSULENZE, INCARICHI A LEGALI, CONTROVERSIE, SUPPORTO AI VARI SERVIZI E ATTIVITA' CONNESSE	5.526,76
2020	104101033	Micro Nido- DECRETO 65 CAP. 150/3	13.810,00
2020	104101034	Micro Nido- SOMME RETTE CAP 183/1 ENTRATA	10.000,00
2020	104101035	Micro Nido- SOMMA CARICO BILANCIO COMUNALE	30.000,00
2020	108203031	SPESE DIVERSE NEL SETTORE VIABILITA' CAP. E. 68/1	1.500,00
2020	110403011	SPESE PER I SERVIZI SOCIO ASSISTENZIALI CAP. E. 12901 - 13001 - 13101 - 13201	16.997,06
2020	201601021	REDAZIONE PIANO D'AZIONE PER L'ENERGIA SOSTENIBILE -PESC ENTRATA CAP N 425	8.152,32
2020	201801031	RIQUALIFICAZIONE CONTESTO RURALE DI PREGIO STORICO CULTURALE - MASTERPLAN CITTA' METROPOLITANA CAP. E. 421/1	13.982,52

2021	101403021	SPESE POSTALI,TELEFONICHE,ASSISTENZA HARD-SOFTWARE RIGUARDANTE IL SERVIZIO ENTRATE TRIBUTARIE	366,00
2021	101803081	SPESE PER CONSULENZE, INCARICHI A LEGALI, CONTROVERSIE, SUPPORTO AI VARI SERVIZI E ATTIBVITA' CONNESSE	1.575,20
2021	104101034	Micro Nido- SOMME RETTE CAP 183/1 ENTRATA	10.000,00
2021	104101035	Micro Nido- SOMMA CARICO BILANCIO COMUNALE	30.000,00
2021	110403011	SPESE PER I SERVIZI SOCIO ASSISTENZIALI CAP. E. 12901 - 13001 - 13101 - 13201	3.326,16
2021	110405081	Spese per servizi socio-assistenziali cap e 14002 - CAP. 13101	13.597,71
2021	209101041	Urbanistica e gestione del territorio ONERI DI URBANIZZAZIO-NE CAP ENTRATA 483/1	2.500,00
2022	101801121	Indennità di risultato responsabili e segretario comunale	5.430,13
2022	101803011	SPESE PER LA MANUTENZIONE ORDINARIA,PULIZIA LOCALI ADIBITI A SERVIZI DIVERSI NON RIPARTIB., ECC.	616,42
2022	101803081	SPESE PER CONSULENZE, INCARICHI A LEGALI, CONTROVERSIE, SUPPORTO AI VARI SERVIZI E ATTIBVITA' CONNESSE	12.704,93
2022	101803101	SPESE PER L'ENERGIA ELETTRICA	18.959,00
2022	104101034	Micro Nido- SOMME RETTE CAP 183/1 ENTRATA	10.000,00
2022	108103011	SPESA PER LA MANUTENZIONE ORDINARIA VIABILITA'	1.500,00
2022	109502012	SPESE POSTALIZZAZIONE TARI	2.172,21
2022	110403011	SPESE PER I SERVIZI SOCIO ASSISTENZIALI CAP. E. 12901 - 13001 - 13101 - 13201	4.378,98
2022	110405081	Spese per servizi socio-assistenziali cap e 14002 - CAP. 13101	4.721,85
2022	206101011	INCARICO PROFESSIONISTI AVANZO AMMINISTRAZIONE	540,98
2022	208101011	Viabilità, circolazione stradale e servizi connessi Acquisizione di beni immobili E. Ris.450)	3.460,00
2023	101403041	ROTTAMAZIONE CARTELLE ESATTORIALI E DEBITI DIVERSI	1.126,29
2023	101801121	Indennità di risultato responsabili e segretario comunale	5.220,48
2023	101803081	SPESE PER CONSULENZE, INCARICHI A LEGALI, CONTROVERSIE, SUPPORTO AI VARI SERVIZI E ATTIBVITA' CONNESSE	16.523,03
2023	101803171	POTENZIAM. SERVIZI INFRASTRUTTURE SOCIALI PNRR DDG 51/23 CAP. E. 76/1	681,61

2023	101808011	debiti diversi	2.000,00
2023	104101031	Micro Nido CAP E 122/1	3.827,80
2023	104103011	Spese manutenzione	562,40
2023	104503011	ASSISTENZA SCOLASTICA E PRESTAZIONI DI SERVIZI	703,11
2023	108103011	SPESA PER LA MANUTENZIONE ORDINARIA VIABILITA'	8.000,00
2023	108203021	SPESA CONSUMO ENERGIA ELETTRICA IMPIANTI II.PP. , MANUTENZIONE TERRITORIO COMUNALE E VIABILITA'	2.750,00
2023	109402011	SPESE DI MANUTENZIONE ORDINARIA E STRAORDINARIA DELL'ACQUE DOTTO COMUNALE E GESTIONE SOFTWARE ACQUEDOTTO	4.187,00
2023	109403011	SPESE ENERGIA ELETTRICA IMPIANTO SOLLEVAMENTO E SPESE DIVERSE	4.610,14
2023	109503011	SPESE PER RACCOLTA E SMALTIMENTO DEI RIFIUTI SOLIDI URBANI In appalto	3.582,88
2023	109602011	ACQUISTO MATERIALE VARIO PER VERDE PUBBLICO ECC.	3.300,00
2023	110405021	CONTRIBUTO STATALE PER FORNITURA LIBRI DI TESTO ENTRATA CAP. 94 ART. 3	7.687,50
2023	110405081	Spese per servizi socio-assistenziali cap e 14002 - CAP. 13101	38.941,33
2023	110405111	DEVOLUZIONE INDENNITA' CONSIGLIO E GETTONI PRESENZA CAP. 166/1	1.000,00
2023	201503011	CONTRIBUTO STATALE PER OPERE VARIE CAP. E. 465/1	3.541,94
2023	201503221	ESPROPRIO TERRENO PAPE' LANZA AVANZO AMMIN.	212,99
2023	201801031	RIQUALIFICAZIONE CONTESTO RURALE DI PREGIO STORICO CULTURALE - MASTERPLAN CITTA' METROPOLITANA CAP. E. 421/1	37.368,61
2023	201801091	DECRETO FINANZIAMENTO CHIESA MARIA SS. DEL ROSARIO CAP. ENTRATA 461/1	640,23
2023	208201021	Lavori vari Investimenti	700,00
2023	208201061	Ospitalità Diffusa. Operazione 51. (Longi) Cap. 452/1	64.405,70
2023	208201071	Ospitalità Diffusa. Operazione 37 (Galati, Ucria etc). Cap. Entrata 453/1	538.430,13
2023	209101041	Urbanistica e gestione del territorio ONERI DI URBANIZZAZIONE CAP ENTRATA 483/1	9.905,78
2023	209101042	Urbanistica e gestione del territorio CONCESSIONI IN SANATORIA CAP ENTRATA 484/1	2.580,00
2023	210501031	SALVAGUARDIA CIMITERO CAPRI LEONE CAP. E 414/1	30.000,00
2023	210501041	COSTRUZIONE LOCULI CIMITERO F.NE ROCCA CAP. E. 495/1	910,85

2023	301301071	QUOTE SOCIETARIE ATI ACQUE	7.233,61
2024	101103011	INDENNITA' PRESENZA PER I MEMBRI DEL CONSIGLIO COMUNALE E DELLE COMMISSIONI CONSILIARI	268,25
2024	101103031	INDENNITA' DI CARICA AI MEMBRI DELLA GIUNTA COMUNALE E SERVIZI CONNESSI AGLI ORGANI ISTITUZIONALI	456,83
2024	101103071	COMPENSO REVISORE DEI CONTI - OIV	3.550,00
2024	101403021	SPESE POSTALI,TELEFONICHE,ASSISTENZA HARD-SOFTWARE RIGUARDANTE IL SERVIZIO ENTRATE TRIBUTARIE	741,99
2024	101403041	ROTTAMAZIONE CARTELLE ESATTORIALI E DEBITI DIVERSI	327,69
2024	101603011	SPESE PER LA MANUTENZIONE ORDINARIA,PULIZIA,RISCALDAMENTO, ILLUMINAZIONE DEI LOCALI UFFICIO TECNICO	109,57
2024	101702011	SPESE PER STAMPATI,MODULISTICA,CANCELLERIA, UFFICIO ANAGRAFE,STATO CIVILE,ELETTORALE	344,00
2024	101801011	Fondo produttività Salario accessorio	2.309,31
2024	101801121	Indennità di risultato responsabili e segretario comunale	13.353,34
2024	101801161	FONDO COESIONE PROFILO FG CAP. E. 129/1	52.126,52
2024	101803011	SPESE PER LA MANUTENZIONE ORDINARIA,PULIZIA LOCALI ADIBITI A SERVIZI DIVERSI NON RIPARTIB., ECC.	2.517,80
2024	101803081	SPESE PER CONSULENZE, INCARICHI A LEGALI, CONTROVERSIE, SUPPORTO AI VARI SERVIZI E ATTIVITA' CONNESSE	17.807,10
2024	101803141	MISURA 1.4.3 ADOZIONE PIATTAFORMA PAGOPA CAP. E. 73/1 FONDI PNRR	756,80
2024	101803211	DEBITO FUORI BILANCIO VITTORIA SPE	4.080,52
2024	101805011	QUOTA PARTE SPESA UFFICIO DI COLLOCAMENTO S.AGATA M.LLO	1.500,00
2024	101808011	debiti diversi	2.024,34
2024	103102031	SPESE PER ACQUISTO MATERIALE VARIO E CARBURANTE AUTOMEZZI INDOTAZIONE P.M.	391,52
2024	104101061	DERRATE ALIMENTARI AVANZO AMMINISTRAZIONE	24.079,73
2024	104503011	ASSISTENZA SCOLASTICA E PRESTAZIONI DI SERVIZI	685,20
2024	104503031	TRASPORTO SCOLASTICO REGIONALE CAP. E. 123/1	256,17
2024	105203011	SPESE PER ATTIVITA CULTURALI E RICREATIVE	300,00
2024	105203021	SPESE PER MANIFESTAZIONI GESTITE	2.400,00

		DAL COMUNE	
2024	105205011	CONTRIBUTI AD ENTI ED ASSOCIAZIONI DIVERSE	1.000,00
2024	107203011	SPESE DIVERSE NEL CAMPO DEL TURISMO cap. 100 entrata Prestazioni di servizi	17.206,00
2024	107203051	RIMBORSO SPESE UNIONE ANNI 2018-2023	5.000,00
2024	107203061	FONDI UNIONE DEI COMUNI PER ESTATE DELIBERA UNIONE N. 12/24 CAP. E. 106/2	2.739,40
2024	109302011	Servizi di protezione civile Acquisto di beni di consumo e/o di materie prime	536,25
2024	109403011	SPESE ENERGIA ELETTRICA IMPIANTO SOLLEVAMENTO E SPESE DIVERSE	298,75
2024	109503011	SPESE PER RACCOLTA E SMALTIMENTO DEI RIFIUTI SOLIDI URBANI In appalto	11.681,55
2024	109602011	ACQUISTO MATERIALE VARIO PER VERDE PUBBLICO ECC.	1.595,00
2024	109603011	IGIENE E SICUREZZA TERRITORIO	1.870,94
2024	110403011	SPESE PER I SERVIZI SOCIO ASSISTENZIALI CAP. E. 12901 - 13001 - 13101 - 13201	9.050,00
2024	110403081	CONTRIBUTO STRAORD. UNIONE DEI COMUNI DEL. UNIONE 22/24 CAP. E. 109/1	105,80
2024	110405021	CONTRIBUTO STATALE PER FORNITURA LIBRI DI TESTO ENTRATA CAP. 94 ART. 3	17.242,36
2024	110405081	Spese per servizi socio-assistenziali cap e 14002 - CAP. 13101	14.593,30
2024	201601061	ENERGIA FONTI RINNOVABILI D.D.G. 1709 DEL 29/11/22 CAP. E. 491/1	5.217,60
2024	201801051	Riqualfi contesto rurale di pregio storico (completamento) D.D.G. 1950 ASS.TO INFRASTRUTTURE CAP. ENTRATA 459/1	186,87
2024	201801101	CHIESA MARIA SS DEL TINDARI CAP. E. 462/1	1.337,44
2024	208101011	Viabilità, circolazione stradale e servizi connessi Acquisione di beni immobili E. Ris.450)	880,00
2024	208101151	RIGENERAZIONE VIA C.A.A DALLA CHIESA DECRETO INFRASTRUTTURE G. REG.LE DECRETO INFRASTRUTT. CAP. E. 435/1	20.686,49
2024	208101161	ART. 16 L.R. 9/23 CONTRIB PER RIGENER. URBANA AREA CENTRALE CAP. E. 441/1	3.989,51
2024	208201021	Lavori vari Investimenti	6.344,00
2024	208201031	CONTRIBUTI PER INVESTIMENTI AI PICCOLI COMUNI L. 145/2018 Cap. Entrata 417/1	1.769,21
2024	208201061	Ospitalità Diffusa. Operazione 51. (Longi) Cap. 452/1	38.600,99

2024	209101081	MESSA IN SICUREZZA TORRENTE ZAPPULLA DSG N. 700/2024 AUTORITA' BACINO CAP. E 444/1	7.366,59
2024	209401011	Servizio idrico integrato lavori acquedotto e rete idrica	1.491,00
2024	209401021	SERVIZIO IDRICO INTEGRATO AVANZO D'AMMINISTRAZIONE	976,00
2024	210501041	COSTRUZIONE LOCULI CIMITERO F.NE ROCCA CAP. E. 495/1	7.556,82
2024	400005021	SPESE PER SERVIZI PER CONTO DELLA REGIONE ED ALTRI ENTI Rimborso spese per servizi per conto di terzi CAP. E. 850/2	200,50
2025	101103011	INDENNITA' PRESENZA PER I MEMBRI DEL CONSIGLIO COMUNALE E DELLE COMMISSIONI CONSILIARI	2.099,50
2025	101103012	COMPENSO AL TESORIERE COMUNALE PER SERVIZIO DI TESORERIA	5.927,00
2025	101103071	COMPENSO REVISORE DEI CONTI - OIV	2.252,12
2025	101201011	RETRIBUZIONI FISSE - PERSONALE DELLA SEGRETERIA GENERALE	11.731,39
2025	101201021	CONTRIBUTI PREVIDENZIALI A CARICO ENTE - PERSONALE DEL SERVIZIO SEGRETERIA GENERALE	2.651,73
2025	101207011	IRAP PERSONALE DIPENDENTE	1.713,48
2025	101403021	SPESE POSTALI, TELEFONICHE, ASSISTENZA HARD-SOFTWARE RIGUARDANTE IL SERVIZIO ENTRATE TRIBUTARIE	7.706,57
2025	101403041	ROTTAMAZIONE CARTELLE ESATTORIALI E DEBITI DIVERSI	9.463,25
2025	101503011	SPESE PER LA MANUTENZIONE ORDINARIA, PULIZIA, RISCALDAMENTO E ILLUMINAZIONE LOCALI SERVIZI GENERALI	3.474,82
2025	101603011	SPESE PER LA MANUTENZIONE ORDINARIA, PULIZIA, RISCALDAMENTO, ILLUMINAZIONE DEI LOCALI UFFICIO TECNICO	2.708,00
2025	101603021	SPESE per prestazioni per incarichi esterni	2.867,50
2025	101701013	RETRIBUZIONI FISSE - CENSIMENTO	9.004,00
2025	101702011	SPESE PER STAMPATI, MODULISTICA, CANCELLERIA, UFFICIO ANAGRAFE, STATO CIVILE, ELETTPRALE	2.074,00
2025	101702012	SPESE PER ACQUISTO BENI E SERVIZI	740,00
2025	101703051	TRASFERIMENTO SOMME PER CARTA DI IDENTITA' ELETTRONICA CAP E ENTRATA 176/2	2.233,07
2025	101705011	QUOTA PARTE SPESE FUNZIONAMENTO COMMISSIONE ELETTORALE MANDAMENTALE (C.E.M.)	1.000,00

2025	101801011	Fondo produttività Salario accessorio	61.579,39
2025	101801021	CONTRIBUTI PREVIDENZIALI A CARICO ENTE - PERSONALE ALTRI SERVIZI GENERALI	22.093,53
2025	101801041	Fondo lavoro straordinario	2.230,00
2025	101801101	FONDO DI COESIONE -RENDICONTAZIONE FONDI PNRR CAP. E. 127/1	21.053,90
2025	101801121	Indennità di risultato responsabili e segretario comunale	18.000,00
2025	101801131	CONTRIBUTI PREVIDENZIALI CPDEL - INADEL FONDO COESIONE PNRR CAP. 127/1	13.901,14
2025	101801141	IRAP FONDO COESIONE PNRR CAP. 127/1	4.650,90
2025	101801151	FONDO COESIONE PROFILO FT CAP. E. 128/1	72.462,62
2025	101801161	FONDO COESIONE PROFILO FG CAP. E. 129/1	5.156,76
2025	101802011	SPESE PER STAMPATI,CANCELLERIA,CARTA A MODULO CONTINUO,HARD-SOFTWARE ED ALTRE FORNITURE NON RIPARTIBILI	4.783,26
2025	101803011	SPESE PER LA MANUTENZIONE ORDINARIA,PULIZIA LOCALI ADIBITI A SERVIZI DIVERSI NON RIPARTIB., ECC.	1.732,89
2025	101803021	SPESE POSTALI E TELEFONICHE	498,00
2025	101803051	SPESE PER TELEFONIA E SERVIZI VARI	3.712,20
2025	101803071	SPESE ENERGIA ELETTRICA	8.520,91
2025	101803081	SPESE PER CONSULENZE, INCARICHI A LEGALI, CONTROVERSIE, SUPPORTO AI VARI SERVIZI E ATTIVITA' CONNESSE	29.394,42
2025	101803151	AVVISO INVESTIMENTO 1.2 ABILTAZIONE AL CLOUD PER PA LOCALI CAP. E. 74/1 FONDI PNRR	63.635,20
2025	101803171	POTENZIAM. SERVIZI INFRASTRUTTURE SOCIALI PNRR DDG 51/23 CAP. E. 76/1	53.680,00
2025	101803181	MISURA 1.3.1 - PIATTAFORMA DIGITALE NAZIONALE DATI CAP. E. 77/1	4.326,40
2025	101803191	DIGITALIZZAZIONE STATO CIVILE CAP. E. 7801	4.636,00
2025	101803211	DEBITO FUORI BILANCIO VITTORIA SPE	919,48
2025	101803261	P.N.R.R. 2.2.3. DIGITALIZZAZIONE PROCEDURE SUAP E SUE CAP. E 8301	3.245,49
2025	101805071	QUOTE PARTECIPAZIONE ATI ACQUE MESSINA	4.517,22
2025	101807011	IRAP PERSONALE SU FONDO	3.553,87
2025	103101011	RETRIBUZIONI FISSE - PERSONALE DELLA POLIZIA MUNICIPALE	4.919,07
2025	103102031	SPESE PER ACQUISTO MATERIALE VARIO E CARBURANTE AUTOMEZZI INDOTAZIONE P.M.	1.199,03
2025	103103011	SPESE VARIE PER IL SERVIZIO DI POLIZIA	1.410,05

		MUNICIPALE	
2025	103103021	Spese per notifiche verbali	500,00
2025	103103031	SPESE DIVERSE PER POLIZIA MUNICIPALE	178,26
2025	104101031	Micro Nido CAP E 122/1	66.828,61
2025	104102021	SPESE PER STAMPATI ED ALTRO MATERIALE DI CONSUMO DELLA SCUOLA MATERNA	537,68
2025	104103011	Spese manutenzione	2.624,89
2025	104203011	SPESE VARIE MANUTENZIONE DELLE SCUOLE ELEMENTARI	346,46
2025	104203021	SPESE MANUTENZIONI SCUOLE	663,00
2025	104303011	SPESE DIVERSE DI FUNZIONAMENTO DELLE SCUOLE	997,00
2025	104502021	SPESE CARBURANTE AUTOMEZZI ADIBITI AL TRASPORTO SCOLASTICO	2.266,47
2025	104503011	ASSISTENZA SCOLASTICA E PRESTAZIONI DI SERVIZI	1.240,00
2025	104503021	SPESE GESTIONE REFEZIONE SCOLASTICA	34.002,54
2025	104503031	TRASPORTO SCOLASTICO REGIONALE CAP. E. 123/1	9.924,05
2025	104505011	BUONI LIBRO E BORSE DI STUDIO	3.848,13
2025	105102012	FONDI DA PARTE DEL MINISTERO PER L'ACQUISTO DEI LIBRI PER LA BIBLIOTECA CAP. E 9601	12.286,99
2025	105203011	SPESE PER ATTIVITA CULTURALI E RICREATIVE	400,00
2025	105203021	SPESE PER MANIFESTAZIONI GESTITE DAL COMUNE	4.671,22
2025	105205011	CONTRIBUTI AD ENTI ED ASSOCIAZIONI DIVERSE	2.076,00
2025	106202011	SPESE DI GESTIONE DEGLI IMPIANTI SPORTIVI	880,00
2025	106203021	SPESE IMPIANTI SPORTIVI	4.000,00
2025	107203011	SPESE DIVERSE NEL CAMPO DEL TURISMO cap. 100 entrata Prestazioni di servizi	15.447,50
2025	107203051	RIMBORSO SPESE UNIONE ANNI 2018-2023	5.060,00
2025	108102011	SPESE PER LA MANUTENZIONE ORDINARIA VIE E PIAZZE	610,00
2025	108103011	SPESE PER LA MANUTENZIONE ORDINARIA VIABILITA'	4.098,00
2025	108203021	SPESE CONSUMO ENERGIA ELETTRICA IMPIANTI II.PP. , MANUTENZIONE TERRITORIO COMUNALE E VIABILITA'	715,00
2025	108203031	SPESE DIVERSE NEL SETTORE VIABILITA' CAP. E. 68/1	81.830,74
2025	109402011	SPESE DI MANUTENZIONE ORDINARIA E STRAORDINARIA DELL'ACQUE DOTTO COMUNALE E GESTIONE SOFTWARE ACQUEDOTTO	4.897,85

2025	109403011	SPESE ENERGIA ELETTRICA IMPIANTO SOLLEVAMENTO E SPESE DIVERSE	9.673,94
2025	109403031	SPESE RIPARAZIONE, MANUTENZIONE SOFTWARE ACQUEDOTTO E RETE IDRICA	9.304,73
2025	109503011	SPESE PER RACCOLTA E SMALTIMENTO DEI RIFIUTI SOLIDI URBANI In appalto	100.517,36
2025	109503071	PULIZIA STRAORD. DEL TRERRITORIO COMUNALE CAP. E 500/1	88.200,00
2025	109602011	ACQUISTO MATERIALE VARIO PER VERDE PUBBLICO ECC.	6.452,11
2025	109603011	IGIENE E SICUREZZA TERRITORIO	665,67
2025	109603021	MANUTENZIONE DEPURATORE	56.150,00
2025	110403011	SPESE PER I SERVIZI SOCIO ASSISTENZIALI CAP. E. 12901 - 13001 - 13101 - 13201	117.951,45
2025	110403051	RICOVERI IN ISTITUTI CAP. E 119/1	3.085,27
2025	110404011	SERVIZI SOCIO ASSISTENZIALI BILANCIO COMUNALE	10.760,77
2025	110405021	CONTRIBUTO STATALE PER FORNITURA LIBRI DI TESTO ENTRATA CAP. 94 ART. 3	6.538,95
2025	110405081	Spese per servizi socio-assistenziali cap e 14002 - CAP. 13101	54.540,21
2025	201503281	RIQUALIF. E MANUT. STRADE CON REALIZ. PARCHEGGI CAP. E. 509/1	160.000,00
2025	201601061	ENERGIA FONTI RINNOVABILI D.D.G. 1709 DEL 29/11/22 CAP. E. 491/1	7.826,40
2025	201602101	FONDO ROTATIVO PER LA PROGETTUALITA' CAPITOLO ENTRATA 594	156.198,53
2025	201606051	CONTRIBUTO PER FORMAZ STRUMNTI DI PIANIFIC TERRIT. CAP. E. 510/1	35.000,00
2025	201801101	CHIESA MARIA SS DEL TINDARI CAP. E. 462/1	184.258,46
2025	204101012	Ristrutturaz., manutenz straordinaria, adeguam. alle vigentinorme di sicurezza, abb. barriere asilo statale Valle Santa	6.604,46
2025	204201041	LAVORI DI ADATTAMENTO RICONVERS. IN MENSA ED ADEGUAMENTO SCUOLA MEDIA CAP. E. 463/1	52.457,20
2025	206101012	INCARICO PROFESSIONISTI	27.000,00
2025	206201051	REALIZZAZIONE CITTA' DEI RAGAZZI CAP. E. 454/1	781.003,88
2025	208101011	Viabilita', circolazione stradale e servizi connessi Acquisizione di beni immobili E. (Ris.450)	11.787,56
2025	208101014	PUBBLICA ILLUMINAZIONE AVANZO D'AMMINISTRAZIONE	5.944,70
2025	208101171	MESSA IN SICUREZZA EDIFICIO VALLE SANTA CAP. E. 443/1	24.784,75
2025	208201061	Ospitalità Diffusa. Operazione 51. (Longi) Cap. 452/1	1.170.199,84

2025	208201071	Ospitalità Diffusa. Operazione 37 (Galati, Ucria etc). Cap. Entrata 453/1	2.488.312,20
2025	208201181	LAVORI PER INVESTIMENTI DA AVANZO D'AMMINISTRAZIONE	14.135,80
2025	208201211	EFFICIENTAMENTO ENERGETICO EDIFICIO SALA CONSILIARE	4.026,00
2025	209101041	Urbanistica e gestione del territorio ONERI DI URBANIZZAZIONE CAP ENTRATA 483/1	25.000,00
2025	209101043	RIQUALIFIC. URBANA, MANUT STRAORD. E RIGENER URBANA CAP. E	50.000,00
2025	209101071	MESSA IN SICUREZZA CONDOTTA ADDUTTRICE ACQUEDOTTO E REALIZ. BY-PASS CAP. E 441/1	50.000,00
2025	209101101	INTERVENTI DI RIGENERAZIONE DEL CENTRO URBANO CAP. E.	3.970,53
2025	301301012	REGOLARIZZAZIONE MOVIMENTI UTILIZZO ANTICIPAZIONE DI CASSA	235.809,35
2025	400001011	VERSAMENTO RITENUTE PREVIDENZIALI ED ASSISTENZIALI A CARICO PERSONALE.	115,78
2025	400002011	RITENUTE IRPEF DIPENDENTI COMUNALI COD.1001 (249) CAP. E 820/1	4.618,45
2025	400005021	SPESE PER SERVIZI PER CONTO DELLA REGIONE ED ALTRI ENTI Rimborso spese per servizi per conto di terzi CAP. E. 850/2	1.226,21
2025	400009011	VERSAMENTO SPLIT PAYMENT CAP. E. 6030	10.748,84
2025	1018012601	AVANZO DI AMMINISTRAZIONE FONDI PNRR	49.149,18
2025	2015030312	RIQUALIFICAZIONE P.ZA FARANDA - EXTENSOSTRUTTURA CAP. E. 5113	50.000,00

TOTALE RESIDUI PASSIVI 8.380.514,09

il piano degli indicatori di bilancio

A partire dal Bilancio di previsione 2017/2019 e dal Rendiconto della gestione 2016, gli enti locali devono predisporre, quale allegato obbligatorio ai predetti documenti contabili, anche il piano degli indicatori e dei risultati attesi approvati con il Decreto del Ministero dell'Interno del 22 dicembre 2015, in attuazione dell'art. 18-bis del D.Lgs. n. 118/2011.

Il piano degli indicatori e dei risultati attesi, le cui risultanze hanno il fine di consentire la comparazione del bilancio, oltre che essere allegato al bilancio di previsione e al rendiconto della gestione, sono pubblicati sul sito internet istituzionale dell'amministrazione nella sezione "Amministrazione trasparente".

Indicatori
sintetici
Rendiconto
esercizio 2025

TIPOLOGIA INDICATORE	DEFINIZIONE	VALORE INDICATORE
		(dati percentuali) 2025
1 Rigidità strutturale di bilancio		
1.1 Incidenza spese rigide (ripiano disavanzo, personale e debito) su entrate correnti	[ripiano disavanzo a carico dell'esercizio + Impegni (Macroaggregati 1.1 Redditi di lavoro dipendente + pdc 1.02.01.01.000 IRAP – FPV entrata concernente il Macroaggregato 1.1 + FPV personale in uscita 1.1 + 1.7 Interessi passivi + Titolo 4 Rimborso prestiti)] / (Accertamenti primi tre titoli Entrate e trasferimenti in conto capitale per ripiano disavanzi pregressi)	38,60
2 Entrate correnti		
2.1 Incidenza degli accertamenti di parte corrente sulle previsioni iniziali di parte corrente	Totale accertamenti primi tre titoli di entrata / Stanziamenti iniziali di competenza dei primi tre titoli delle Entrate	109,70
2.2 Incidenza degli accertamenti di parte corrente sulle previsioni definitive di parte corrente	Totale accertamenti primi tre titoli di entrata / Stanziamenti definitivi di competenza dei primi tre titoli delle Entrate	96,32
2.3 Incidenza degli accertamenti delle entrate proprie sulle previsioni iniziali di parte corrente	Totale accertamenti (pdc E.1.01.00.00.000 Tributi – Compartecipazioni di tributi E.1.01.04.00.000 + E.3.00.00.00.000 Entrate extratributarie) / Stanziamenti iniziali di competenza dei primi tre titoli delle Entrate	62,56
2.4 Incidenza degli accertamenti delle entrate proprie sulle previsioni definitive di parte corrente	Totale accertamenti (pdc E.1.01.00.00.000 Tributi – Compartecipazioni di tributi E.1.01.04.00.000 + E.3.00.00.00.000 Entrate extratributarie) / Stanziamenti definitivi di competenza dei primi tre titoli delle Entrate	54,93
2.5 Incidenza degli incassi correnti sulle previsioni iniziali di parte corrente	Totale incassi c/competenza e c/residui dei primi tre titoli di entrata / Stanziamenti iniziali di cassa dei primi tre titoli delle Entrate	53,93
2.6 Incidenza degli incassi correnti sulle previsioni definitive di parte corrente	Totale incassi c/competenza e c/residui primi tre titoli di entrata / Stanziamenti definitivi di cassa dei primi tre titoli delle Entrate	36,23
2.7 Incidenza degli incassi delle entrate proprie sulle previsioni iniziali di parte corrente	Totale incassi c/competenza e c/residui (pdc E.1.01.00.00.000 Tributi – Compartecipazioni di tributi E.1.01.04.00.000 + E.3.00.00.00.000 Entrate extratributarie) / Stanziamenti iniziali di cassa dei primi tre titoli delle Entrate	28,01
2.8 Incidenza degli incassi delle entrate proprie sulle previsioni definitive di parte corrente	Totale incassi c/competenza e c/residui (pdc E.1.01.00.00.000 Tributi – Compartecipazioni di tributi E.1.01.04.00.000 + E.3.00.00.00.000 Entrate extratributarie) / Stanziamenti definitivi di cassa dei primi tre titoli delle Entrate	18,81
3 Anticipazioni dell'Istituto tesoriere		
3.1 Utilizzo medio Anticipazioni di tesoreria	Sommatoria degli utilizzi giornalieri delle anticipazioni nell'esercizio / (365 x max previsto dalla norma)	0,33
3.2 Anticipazione chiuse solo contabilmente	Anticipazione di tesoreria all'inizio dell'esercizio successivo / max previsto dalla norma	9,70
4 Spese di personale		
4.1 Incidenza della spesa di personale sulla spesa corrente	Impegni (Macroaggregato 1.1 Redditi di lavoro dipendente + pdc 1.02.01.01.000 IRAP + FPV personale in uscita 1.1 – FPV personale in entrata concernente il Macroaggregato 1.1) / (Impegni Spesa corrente – FCDE corrente + FPV concernente il Macroaggregato 1.1 – FPV di entrata concernente il Macroaggregato 1.1)	31,43

4.2 Incidenza del salario accessorio ed incentivante rispetto al totale della spesa di personale Indica il peso delle componenti afferenti la contrattazione decentrata dell'ente rispetto al totale dei redditi da lavoro	Impegni (pdc 1.01.01.004 + 1.01.01.008 indennità e altri compensi al personale a tempo indeterminato e determinato + pdc 1.01.01.003 + 1.01.01.007 straordinario al personale a tempo indeterminato e determinato + FPV in uscita concernente il Macroaggregato 1.1 – FPV di entrata concernente il Macroaggregato 1.1) / Impegni (Macroaggregato 1.1 Redditi di lavoro dipendente + pdc U.1.02.01.01.000 IRAP + FPV in uscita concernente il Macroaggregato 1.1 – FPV in entrata concernente il Macroaggregato 1.1)	1,72
4.3 Incidenza spesa personale flessibile rispetto al totale della spesa di personale Indica come gli enti soddisfano le proprie esigenze di risorse umane, mixando le varie alternative contrattuali più rigide (personale dipendente) o meno rigide (forme di lavoro)	Impegni (pdc U.1.03.02.010.000 Consulenze + pdc U.1.03.02.12.000 lavoro flessibile/LSU/Lavoro interinale + pdc U.1.03.02.11.000 Prestazioni professionali e specialistiche) / Impegni (Macroaggregato 1.1 Redditi di lavoro dipendente + pdc U.1.02.01.01.000 IRAP + FPV in uscita concernente il Macroaggregato 1.1 – FPV in entrata concernente il Macroaggregato 1.1)	15,14
4.4 Spesa di personale procapite (Indicatore di equilibrio dimensionale in valore assoluto)	Impegni (Macroaggregato 1.1 Redditi di lavoro dipendente + pdc 1.02.01.01.000 IRAP + FPV personale in uscita 1.1 – FPV personale in entrata concernente il Macroaggregato 1.1) / popolazione residente al 1° gennaio (al 1° gennaio dell'esercizio di riferimento o, se non disponibile, al 1° gennaio dell'ultimo anno disponibile)	343,40
5 Esternalizzazione dei servizi		
5.1 Indicatore di esternalizzazione dei servizi	(pdc U.1.03.02.15.000 Contratti di servizio pubblico + pdc U.1.04.03.01.000 Trasferimenti correnti a imprese controllate + pdc U.1.04.03.02.000 Trasferimenti correnti a altre imprese partecipate) / totale spese Titolo I	22,87
6 Interessi passivi		
6.1 Incidenza degli interessi passivi sulle entrate correnti	Impegni Macroaggregato 1.7 "Interessi passivi" / Accertamenti primi tre titoli delle Entrate ("Entrate correnti")	2,63
6.2 Incidenza degli interessi passivi sulle anticipazioni sul totale della spesa per interessi passivi	Impegni voce del pdc U.1.07.06.04.000 "Interessi passivi su anticipazioni di tesoreria" / Impegni Macroaggregato 1.7 "Interessi passivi"	6,24
6.3 Incidenza interessi di mora sul totale della spesa per interessi passivi	Impegni voce del pdc U.1.07.06.02.000 "Interessi di mora" / Impegni Macroaggregato 1.7 "Interessi passivi"	0,00
7 Investimenti		
7.1 Incidenza investimenti sul totale della spesa corrente e in conto capitale	Impegni (Macroaggregato 2.2 "Investimenti fissi lordi e acquisto di terreni" + Macroaggregato 2.3 "Contributi agli investimenti") / totale Impegni Tit. I + II	50,17
7.2 Investimenti diretti procapite (in valore assoluto)	Impegni per Macroaggregato 2.2 "Investimenti fissi lordi e acquisto di terreni" / popolazione residente al 1° gennaio (al 1° gennaio dell'esercizio di riferimento o, se non disponibile, al 1° gennaio dell'ultimo anno disponibile)	106,09
7.3 Contributi agli investimenti procapite (in valore assoluto)	Impegni per Macroaggregato 2.3 "Contributi agli investimenti" / popolazione residente (al 1° gennaio dell'esercizio di riferimento o, se non disponibile, al 1° gennaio dell'ultimo anno disponibile)	1.339,01
7.4 Investimenti complessivi procapite (in valore assoluto)	Impegni per Macroaggregati 2.2 "Investimenti fissi lordi e acquisto di terreni" e 2.3 "Contributi agli investimenti" / popolazione residente (al 1° gennaio dell'esercizio di riferimento o, se non disponibile, al 1° gennaio dell'ultimo anno disponibile)	1.445,10
7.5 Quota investimenti complessivi finanziati dal risparmio corrente	Margine corrente di competenza / [Impegni + relativi FPV (Macroaggregato 2.2 "Investimenti fissi lordi e acquisto di terreni" + Macroaggregato 2.3 "Contributi agli investimenti")] (9)	0,00
7.6 Quota investimenti complessivi finanziati dal saldo positivo delle partite finanziarie	Saldo positivo delle partite finanziarie / [Impegni + relativi FPV (Macroaggregato 2.2 "Investimenti fissi lordi e acquisto di terreni" + Macroaggregato 2.3 "Contributi agli investimenti")] (9)	0,00
7.7 Quota investimenti complessivi finanziati da debito	Accertamenti (Titolo 6 Accensione prestiti - Categoria 6.02.02 Anticipazioni - Categoria 6.03.03 Accensione prestiti a seguito di escussione di garanzie - Accensioni di prestiti da rinegoziazioni) / [Impegni + relativi FPV (Macroaggregato 2.2 Investimenti fissi lordi e acquisto di terreni + Macroaggregato 2.3 Contributi agli investimenti)] (9)	4,08
8 Analisi dei residui		
8.1 Incidenza nuovi residui passivi di parte corrente su stock residui passivi correnti	Totale residui passivi titolo 1 di competenza dell'esercizio / Totale residui passivi titolo 1 al 31 dicembre	70,89
8.2 Incidenza nuovi residui passivi in c/capitale su stock residui passivi in conto capitale al 31 dicembre	Totale residui passivi titolo 2 di competenza dell'esercizio / Totale residui titolo 2 al 31 dicembre	83,64

8.3 Incidenza nuovi residui passivi per incremento attività finanziarie su stock residui passivi per incremento attività finanziarie al 31 dicembre	Totale residui passivi titolo 3 di competenza dell'esercizio / Totale residui passivi titolo 3 al 31 dicembre	0,00
8.4 Incidenza nuovi residui attivi di parte corrente su stock residui attivi di parte corrente	Totale residui attivi titoli 1,2,3 di competenza dell'esercizio / Totale residui attivi titoli 1, 2 e 3 al 31 dicembre	38,63
8.5 Incidenza nuovi residui attivi in c/capitale su stock residui attivi in c/capitale	Totale residui attivi titolo 4 di competenza dell'esercizio / Totale residui attivi titolo 4 al 31 dicembre	86,39
8.6 Incidenza nuovi residui attivi per riduzione di attività finanziarie su stock residui attivi per riduzione di attività finanziarie	Totale residui attivi titolo 5 di competenza dell'esercizio / Totale residui attivi titolo 5 al 31 dicembre	0,00
9 Smaltimento debiti non finanziari		
9.1 Smaltimento debiti commerciali nati nell'esercizio	Pagamenti di competenza (Macroaggregati 1.3 Acquisto di beni e servizi + 2.2 Investimenti fissi lordi e acquisto di terreni) / Impegni di competenza (Macroaggregati 1.3 Acquisto di beni e servizi + 2.2 Investimenti fissi lordi e acquisto di terreni)	68,70
9.2 Smaltimento debiti commerciali nati negli esercizi precedenti	Pagamenti c/residui (Macroaggregati 1.3 Acquisto di beni e servizi + 2.2 Investimenti fissi lordi e acquisto di terreni) / stock residui al 1° gennaio (Macroaggregati 1.3 Acquisto di beni e servizi + 2.2 Investimenti fissi lordi e acquisto di terreni)	56,50
9.3 Smaltimento debiti verso altre amministrazioni pubbliche nati nell'esercizio	Pagamenti di competenza [Trasferimenti correnti a Amministrazioni Pubbliche (U.1.04.01.00.000) + Trasferimenti di tributi (U.1.05.00.00.000) + Fondi perequativi (U.1.06.00.00.000) + Contributi agli investimenti a Amministrazioni pubbliche (U.2.03.01.00.000) + Altri trasferimenti in conto capitale (U.2.04.01.00.000 + U.2.04.11.00.000 + U.2.04.16.00.000 + U.2.04.21.00.000)] / Impegni di competenza [Trasferimenti correnti a Amministrazioni Pubbliche (U.1.04.01.00.000) + Trasferimenti di tributi (U.1.05.00.00.000) + Fondi perequativi (U.1.06.00.00.000) + Contributi agli investimenti a Amministrazioni pubbliche (U.2.03.01.00.000) + Altri trasferimenti in conto capitale (U.2.04.01.00.000 + U.2.04.11.00.000 + U.2.04.16.00.000 + U.2.04.21.00.000)]	28,74
9.4 Smaltimento debiti verso altre amministrazioni pubbliche nati negli esercizi precedenti	Pagamenti in c/residui [Trasferimenti correnti a Amministrazioni Pubbliche (U.1.04.01.00.000) + Trasferimenti di tributi (U.1.05.00.00.000) + Fondi perequativi (U.1.06.00.00.000) + Contributi agli investimenti a Amministrazioni pubbliche (U.2.03.01.00.000) + Altri trasferimenti in conto capitale (U.2.04.01.00.000 + U.2.04.11.00.000 + U.2.04.16.00.000 + U.2.04.21.00.000)] / stock residui al 1° gennaio [Trasferimenti correnti a Amministrazioni Pubbliche (U.1.04.01.00.000) + Trasferimenti di tributi (U.1.05.00.00.000) + Fondi perequativi (U.1.06.00.00.000) + Contributi agli investimenti a Amministrazioni pubbliche (U.2.03.01.00.000) + trasferimenti in conto capitale (U.2.04.01.00.000 + U.2.04.11.00.000 + U.2.04.16.00.000 + U.2.04.21.00.000)]	67,58
9.5 Indicatore annuale di tempestività dei pagamenti(di cui al comma 1, dell'articolo 9, DPCM del 22 settembre 2014)	Giorni effettivi intercorrenti tra la data di scadenza della fattura o richiesta equivalente di pagamento e la data di pagamento ai fornitori moltiplicata per l'importo dovuto, rapportata alla somma degli importi pagati nel periodo di riferimento	60,00
10 Debiti finanziari		
10.1 Incidenza estinzioni anticipate debiti finanziari	Impegni per estinzioni anticipate / Debito da finanziamento al 31 dicembre anno precedente (2)	0,00
10.2 Incidenza estinzioni ordinarie debiti finanziari	(Totale impegni Titolo 4 della spesa – Impegni estinzioni anticipate) / Debito da finanziamento al 31 dicembre anno precedente (2)	9,77
10.3 Sostenibilità debiti finanziari	[Impegni (Totale 1.7 Interessi passivi – Interessi di mora (U.1.07.06.02.000) – Interessi per anticipazioni prestiti (U.1.07.06.04.000) + Titolo 4 della spesa – estinzioni anticipate) – (Accertamenti Entrate categoria E.4.02.06.00.000 Contributi agli investimenti direttamente destinati al rimborso di prestiti da amministrazioni pubbliche) + Trasferimenti in conto capitale per assunzione di debiti dell'amministrazione da parte di amministrazioni pubbliche (E.4.03.01.00.000) + Trasferimenti in conto capitale da parte di amministrazioni pubbliche per cancellazione di debiti dell'amministrazione (E.4.03.04.00.000)] / Accertamenti titoli 1, 2 e 3	7,26

10.4 Indebitamento procapite (in valore assoluto)	Debito di finanziamento al 31/12 (2) / popolazione residente (al 1° gennaio dell'esercizio di riferimento o, se non disponibile, al 1° gennaio dell'ultimo anno disponibile)	763,96
11 Composizione dell'avanzo di amministrazione (4)		
11.1 Incidenza quota libera di parte corrente nell'avanzo	Quota libera di parte corrente dell'avanzo/Avanzo di amministrazione (5)	0,00
11.2 Incidenza quota libera in c/capitale nell'avanzo	Quota libera in conto capitale dell'avanzo/Avanzo di amministrazione (6)	0,00
11.3 Incidenza quota accantonata nell'avanzo	Quota accantonata dell'avanzo/Avanzo di amministrazione (7)	0,00
11.4 Incidenza quota vincolata nell'avanzo	Quota vincolata dell'avanzo/Avanzo di amministrazione	0,00
12 Disavanzo di amministrazione		
12.1 Quota disavanzo ripianato nell'esercizio	Disavanzo di amministrazione esercizio precedente – Disavanzo di amministrazione esercizio in corso / Totale Disavanzo esercizio precedente (3)	19,73
12.2 Incremento del disavanzo rispetto all'esercizio precedente	Disavanzo di amministrazione esercizio in corso – Disavanzo di amministrazione esercizio precedente / Totale Disavanzo esercizio precedente (3)	0,00
12.3 Sostenibilità patrimoniale del disavanzo	Totale disavanzo di amministrazione (3) / Patrimonio netto (1)	28,38
12.4 Sostenibilità disavanzo effettivamente a carico dell'esercizio	Disavanzo iscritto in spesa del conto del bilancio / (Accertamenti dei titoli 1, 2 e 3 delle entrate e trasferimenti in conto capitale per ripiano disavanzi pregressi)	8,18
13 Debiti fuori bilancio		
13.1 Debiti riconosciuti e finanziati	Importo Debiti fuori bilancio riconosciuti e finanziati / Totale impegni titolo I e titolo II	0,18
13.2 Debiti in corso di riconoscimento	Importo debiti fuori bilancio in corso di riconoscimento/Totale accertamento entrate dei titoli 1, 2 e 3	0,00
13.3 Debiti riconosciuti e in corso di finanziamento	Importo Debiti fuori bilancio riconosciuti e in corso di finanziamento/Totale accertamento entrate dei titoli 1, 2 e 3	0,00
14 Fondo pluriennale vincolato		
14.1 Utilizzo del FPV	(Fondo pluriennale vincolato corrente e capitale iscritto in entrata del bilancio - Quota del fondo pluriennale vincolato corrente e capitale non utilizzata nel corso dell'esercizio e rinviata agli esercizi successivi) / Fondo pluriennale vincolato corrente e capitale iscritto in entrata nel bilancio	100,00
15 Partite di giro e conto terzi		
15.1 Incidenza partite di giro e conto terzi in entrata	Totale accertamenti Entrate per conto terzi e partite di giro / Totale accertamenti primi tre titoli delle entrate (al netto delle operazioni riguardanti la gestione della cassa vincolata)	15,07
15.2 Incidenza partite di giro e conto terzi in uscita	Totale impegni Uscite per conto terzi e partite di giro / Totale impegni del titolo I della spesa (al netto delle operazioni riguardanti la gestione della cassa vincolata)	19,08